

INFORME DE RENDICIÓN DE CUENTAS

Vigencia 2019

Localidad de
Usaquén

Secretaría Distrital de Planeación

Dirección de Planes de Desarrollo y Fortalecimiento Local

CONTENIDO

1.	MENSAJE DEL ALCALDE LOCAL	1
2.	INTRODUCCIÓN	3
3.	BALANCE GENERAL ACUMULADO DE LOS PDL	5
3.1	EJECUCIÓN POR METAS	11
4.	EJECUCIÓN PRESUPUESTAL	15
5.	PRINCIPALES LOGROS Y RESULTADOS OBTENIDOS EN EL PDL	19
5.1	TERRITORIALIZACIÓN DE LA INVERSIÓN	35
6.	DIFICULTADES Y SOLUCIONES PROPUESTAS	45
7.	ANEXO CONTRACTUAL DE LA VIGENCIA 2019	47

1. MENSAJE DEL ALCALDE LOCAL

Nuestro Informe de Rendición de Cuentas corresponde a la vigencia 2019 respecto del avance en cumplimiento de metas del Plan de Desarrollo Local 2017-2020 “Usaca Mejor Para Todos, Usaquén cuenta contigo” y la gestión adelantada en búsqueda de cumplir las metas establecidas.

Como Alcalde Local, he tenido la oportunidad de liderar un equipo de trabajo con personas comprometidas y con profundo sentido de pertenencia para la atención de las necesidades de la comunidad usaqueña. El trabajo desarrollado se refleja en el cumplimiento de las metas de proyectos de inversión cuyo balance se presenta detalladamente en este informe, abordando problemáticas comunes a los habitantes de la localidad, atendiendo diversos temas tales como:

Conservación de malla vial local, espacio público, construcción y mantenimiento de parques vecinales y de bolsillo; realización de eventos para formación deportiva y artística para los niños y niñas, jóvenes y adultos mayores; celebraciones especiales en la localidad; actividades de mantenimiento silvicultural, talas y podas radiculares, siembras y renaturalización; lineamientos para la creación del consejo Local de Protección y Bienestar Animal; entrega de ayudas técnicas para niños, niñas y adultos con alguna discapacidad; suministro de elementos pedagógicos para en edad escolar, primera infancia, niños y niñas, jóvenes y adolescentes de los jardines de Integración Social e Instituciones Educativas de la localidad; entrega de Subsidio Económico Tipo C para nuestra población adulto mayor en condición económica y social precaria.

En temas de seguridad es de resaltar la adquisición de camionetas que respaldan y fortalecen el accionar del pie de fuerza de la Policía Nacional -Primera Estación de Policía de Usaquén.

Se adelantaron acciones de empoderamiento a las personas de la localidad en enfoque de género, de derecho y de nuevas masculinidades; también acciones para apoyar a mujeres diversas y se construyó una estrategia para la prevención de violencia contra la mujer y la garantía de sus derechos con equidad de género.

Otras acciones adelantadas fueron, entre otras, impulsar escenarios de participación tales como el Consejo Local de Propiedad Horizontal, Consejo Local de Economía Naranja y el Plan Local de Seguridad de Mujeres. Adicionalmente se realizó la gestión para implementar la Casa del Consumidor en Usaquén.

Se avanzaron en actuaciones y decisiones de fondo frente a las ocupaciones en cerros orientales en defensa del espacio público, agilizando procesos de establecimientos de comercio, obras y urbanismo; se agilizó la respuesta a solicitudes de registro de propiedad horizontal y agilización en los despachos comisorios.



**ALCALDÍA MAYOR
DE BOGOTÁ D.C.**



Esperamos continuar con los proyectos y actividades asociadas de tal manera que las metas establecidas en el Plan de Desarrollo Local sean cumplidas y colmen las expectativas de los habitantes y población flotante de Usaquén.

RODOLFO MORALES PEREZ
Alcalde Local de Usaquén (E)



**ALCALDÍA MAYOR
DE BOGOTÁ D.C.**

2. INTRODUCCIÓN

El ejercicio del Proceso de Rendición de Cuentas que nos corresponde para la vigencia 2019 respecto al Plan de Desarrollo Local 2017-2018 “Usaca Mejor Para Todos, Usaqué cuenta contigo”, da cuenta de la gestión contractual y administrativa adelantada, para la cual se encaminaron todos los esfuerzos en cumplir las metas de inversión. Para ello se comprometieron la mayor proporción del presupuesto asignado para la vigencia, que, si bien no alcanzó la entrega física de los bienes o servicios en todas las metas, avanzó considerablemente para que la comunidad local tenga una mayor satisfacción de sus necesidades.

Este documento presenta a la ciudadanía un resumen de la inversión realizada y los resultados obtenidos, de acuerdo a la metodología propuesta por la Secretaría Distrital de Planeación en coordinación con la Veeduría Distrital, cuyo contenido es el siguiente:

- Balance General del Plan de Desarrollo Local -PDL: relaciona el avance respecto a cada meta, programa, eje o pilar, línea de inversión, sector, con el horizonte establecido para cuatro años de vigencia del PDL, con base en contratación de los recursos asignados para la vigencia 2019 y acumulado por 2017, 2018 y 2019.
- Ejecución Presupuestal vigencia 2019 agregada por Estructura del Plan de Desarrollo Local - PDL-, con base en el Sistema de Presupuesto Distrital Predis de la Secretaría Distrital de Hacienda, donde se muestran los recursos comprometidos o contratados presentados por pilar, eje, sector, línea de inversión programadas para la vigencia.
- Principales logros y resultados alcanzados en los pilares, ejes transversales y programas del Plan de Desarrollo Local con cada proyecto de inversión del PDL.
- Territorialización de la inversión: Corresponde a la georreferenciación de la inversión realizada en malla vial local y parques principalmente.
- Dificultades y soluciones propuestas: donde se argumenta la razón por la cual no se cumplió el resultado y la posible solución para lograr la meta de inversión, según lo que se tenía previsto.
- Anexo 1 – Matriz contractual vigencia 2019: describe la contratación de los recursos efectuada descrita según modalidad, tipología contractual, contratistas, objetos contractuales y requisitos de perfeccionamiento y ejecución.



ALCALDÍA MAYOR
DE BOGOTÁ D.C.



Finalmente es importante recordar que el Plan de Desarrollo Local 2017-2020 se ejecuta mediante catorce (14) proyectos de inversión con 30 metas de inversión en total, que se agregan en tres (3) pilares y dos (2) ejes transversales, con doce (12) programas; todos corresponden con la estructura del Plan de Desarrollo Distrital -Bogotá Mejor para Todos-.

Se espera que la ciudadanía pueda ejercer su ejercicio de control y participación en el seguimiento a la inversión de los recursos asignados para el Fondo de Desarrollo Local de Usaquén en la vigencia 2019, los cuales se manejaron con transparencia y ajustados a las normas de contratación pública vigentes.



ALCALDÍA MAYOR
DE BOGOTÁ D.C.

3. BALANCE GENERAL ACUMULADO DE LOS PDL

AVANCE PONDERADO PLAN DE DESARROLLO LOCAL

El avance del Plan de Desarrollo Local -PDL responde a un cálculo que tiene en cuenta la evolución de cada meta, programa, eje o pilar de acuerdo a la metodología de ponderación establecida por la Secretaría Distrital de Planeación - SDP. Se entiende que el avance acumulado se calcula con base en el periodo de vigencia del plan, es decir, cuatro años (2017-2020), por lo que para el cierre de la vigencia 2019 el avance esperado corresponde al 75%. Este porcentaje, aplica para los cálculos relacionados con el avance del plan, pilar y eje, programa, sector y proyecto de inversión.

Dado lo anterior y como se muestra en la gráfica No. 1 la localidad de Usaquén a 31 de diciembre de 2019 presentó un avance acumulado contratado¹ del PDL del 88,3%. Por su parte, en cuanto a los bienes y servicios entregados² a esa fecha, el plan presentó un avance del 50,1%, lo que indica que el 56,7% de lo contratado fue entregado.

Gráfica No. 1. Porcentaje de avance acumulado contratado y entregado PDL 2017-2020.

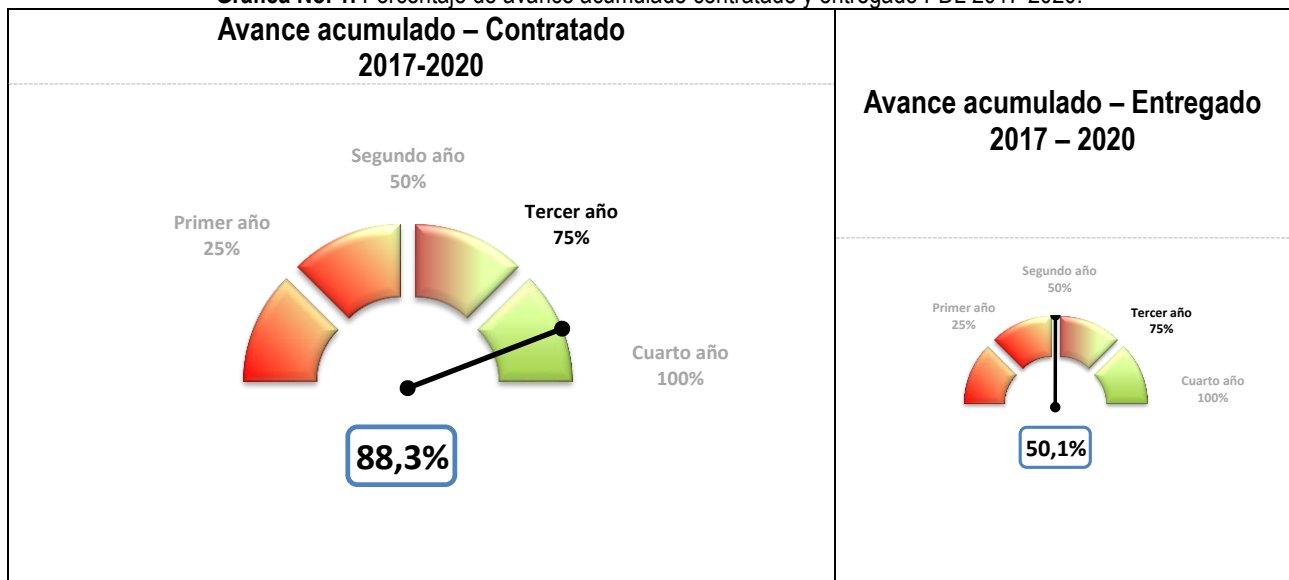

Fuente: Matriz Unificada de Seguimiento a la Inversión, Corte 31-12-2019

¹ La ejecución de la meta según lo contratado hace referencia a los bienes y servicios que se espera entregar a través de las contrataciones realizadas, en relación con la magnitud programada para la meta.

² La ejecución de la meta según lo entregado hace referencia a los bienes y servicios que ya se han entregado a través de las contrataciones realizadas.



ALCALDÍA MAYOR
DE BOGOTÁ D.C.

Frente a la ejecución anual del PDL, el avance según lo contratado tuvo su mayor crecimiento porcentual en la vigencia 2019 con un 35,2% de incremento y el mayor avance conforme a los bienes y servicios entregados también se presenta en la vigencia 2018 con un incremento del 23%.

Gráfica No. 2. Evolución del porcentaje de avance acumulado contratado y entregado PDL 2017-2020.

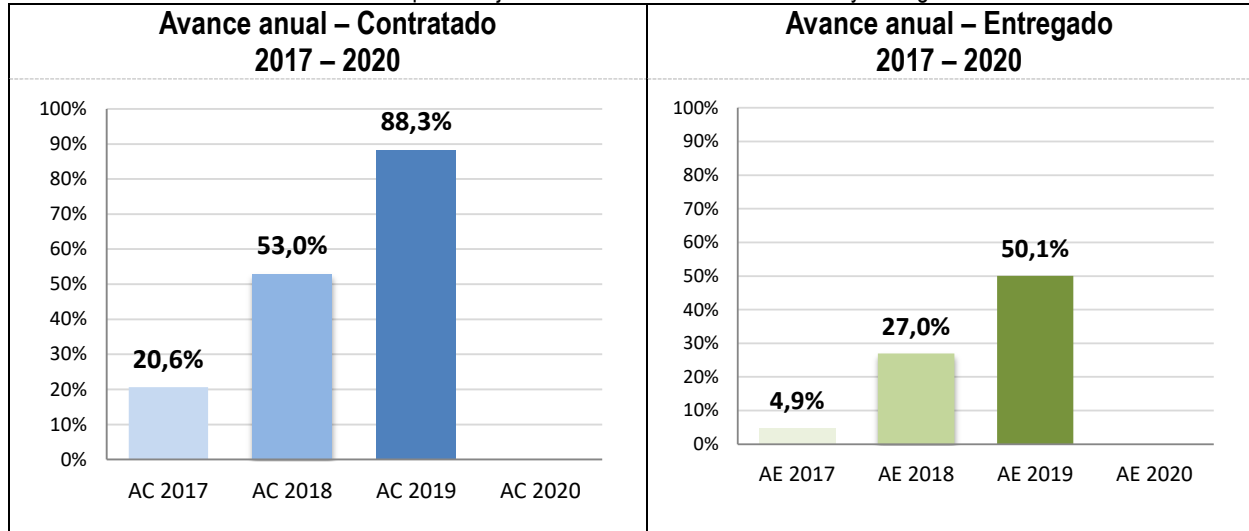

Fuente: Matriz Unificada de Seguimiento a la Inversión, Corte 31-12-2019

A corte del 31 de diciembre de 2019 las localidades en promedio han logrado un avance acumulado contratado de su PDL igual a 79,9%. Con respecto a las otras localidades, la localidad de Usaquén ocupa el quinto lugar de avance contratado de su PDL. Para el caso del avance entregado, el promedio se sitúa en 58,8% dadas las dificultades tanto en los tiempos de ejecución como en el rezago presupuestal. En este aspecto, la localidad ocupa el puesto décimo quinto.

Gráfica No. 3. Ranking de avance PDL por localidad.

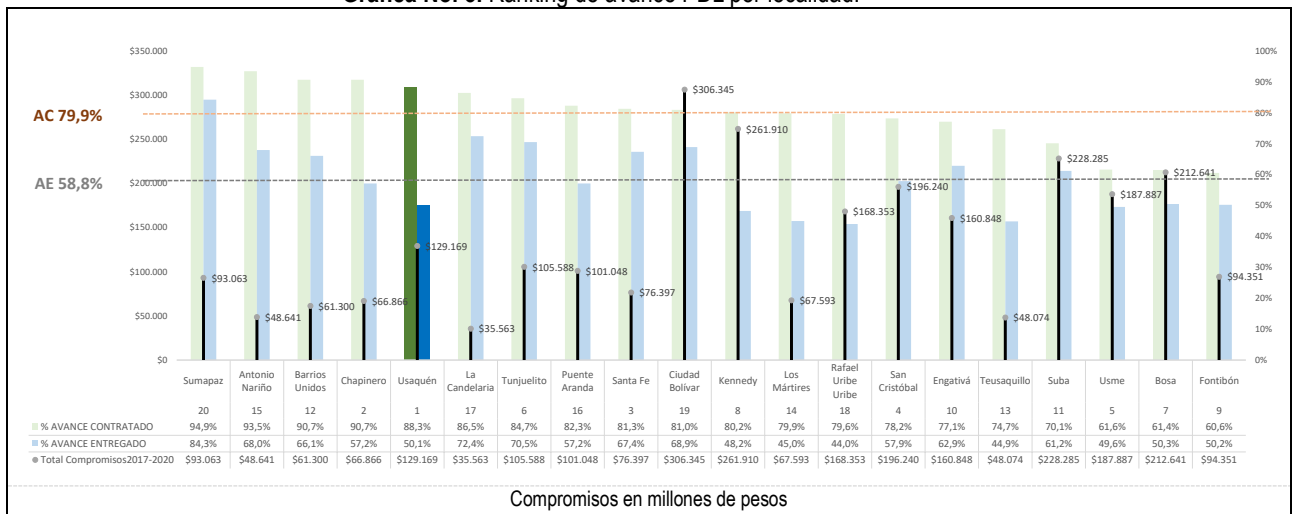

Fuente: Matriz Unificada de Seguimiento a la Inversión, Corte 31-12-2019



ALCALDÍA MAYOR DE BOGOTÁ D.C.

AVANCE POR PILAR Y EJES DEL PLAN

En lo que respecta al avance por pilar y ejes del PDL, se tiene que el mayor porcentaje de avance acumulado contratado lo presentó el eje Sostenibilidad ambiental (93,8%), que incluye los temas relacionados con acciones de renaturalización y/o ecorurbanismo y coberturas verdes. En segundo lugar, está el pilar Democracia Urbana (90,7%) que incluye los temas relacionados a parques, malla vial y espacio público. Y en tercer lugar, el eje transversal Gobierno legítimo, fortalecimiento local y eficiencia (86,5%) que incluye los temas relacionados con participación, inspección, vigilancia y control – IVC y el fortalecimiento institucional. El mayor avance frente a los bienes y servicios entregados corresponde al pilar Construcción de comunidad y cultura ciudadana (77,1%).

Gráfica No. 4. Avance por pilar o eje.

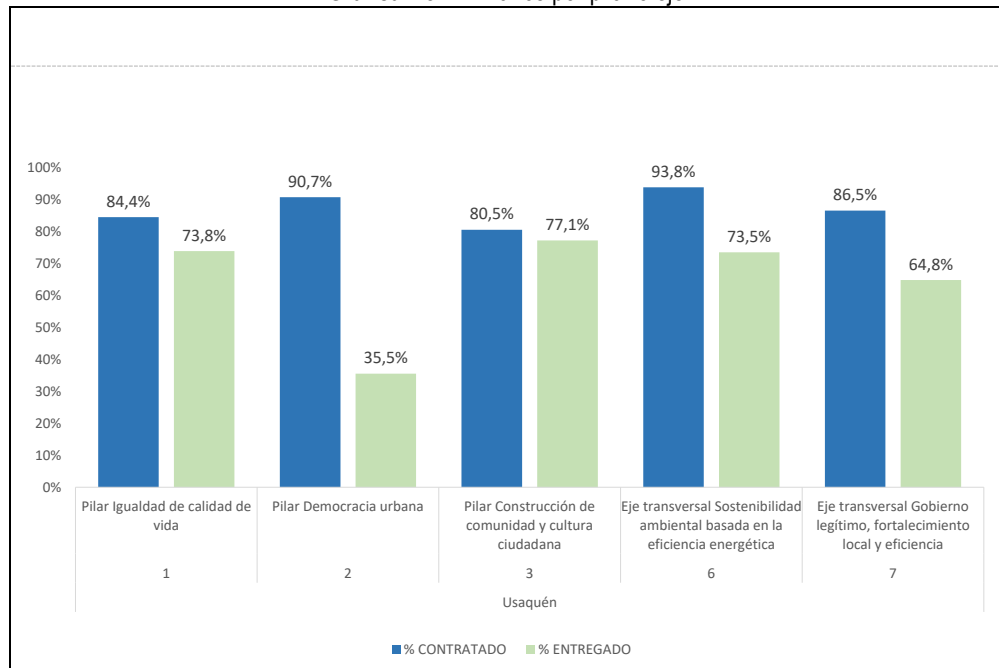

Fuente: Matriz Unificada de Seguimiento a la Inversión, Corte 31-12-2019



ALCALDÍA MAYOR
DE BOGOTÁ D.C.

AVANCE POR PROGRAMAS DEL PLAN DE DESARROLLO

Para lograr los objetivos establecidos en su PDL, la localidad de Usaquén cuenta con 12 programas. De los cuales sobresalen, con un avance contratado del 100%, Inclusión educativa para la equidad, Desarrollo integral desde la gestación hasta la adolescencia y Mejores oportunidades para el desarrollo a través de la cultura, la recreación y el deporte. El programa que mayores recursos comprometió en la vigencia 2019 fue Mejor movilidad para todos con \$24.830 millones.

Gráfica No. 5. Avance programas.

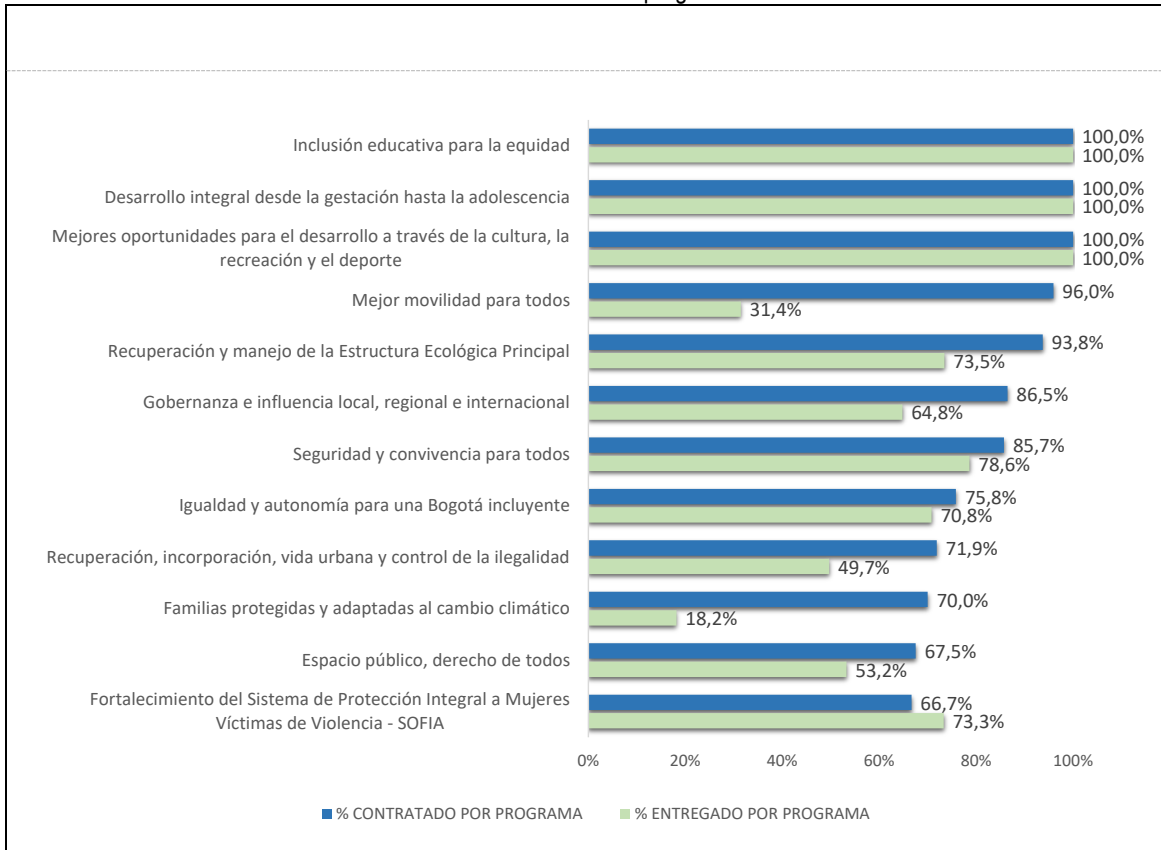

Fuente: Matriz Unificada de Seguimiento a la Inversión, Corte 31-12-2019



ALCALDÍA MAYOR
DE BOGOTÁ D.C.

EJECUCIÓN POR PROYECTO DE INVERSIÓN LOCAL

Para avanzar en el cumplimiento de las metas del PDL de Usaquén, la Alcaldía Local ha ejecutado recursos en 14 proyectos de inversión. A continuación, se presenta el avance acumulado contratado de cada uno de ellos, con el presupuesto comprometido por vigencia.

Tabla No. 1. Avance por proyecto de inversión.

Código Proyecto	Nombre Proyecto	AVANCE CONTRATADO	Compromisos 2017	Compromisos 2018	Compromisos 2019	Total Compromisos 2017-2020
3-3-1-15-01-02-1383-00	Jugando por la paz	↑ 100,0%	-	\$388	\$236	\$624
3-3-1-15-01-03-1566-00	Entre todos y todas nos cuidamos	↑ 78,9%	\$486	\$614	\$653	\$1.753
3-3-1-15-01-03-1571-00	Te reconozco	↑ 75,0%	\$1.467	\$1.646	\$1.921	\$5.034
3-3-1-15-01-04-1576-00	Edificando vidas	↑ 70,0%	\$46	\$110	\$1.434	\$1.589
3-3-1-15-01-07-1565-00	Inclusión educativa para la paz	↑ 100,0%	-	\$589	\$569	\$1.158
3-3-1-15-01-11-1570-00	Equidad en la cultura, recreación y deporte	↑ 100,0%	\$1.310	\$2.217	\$1.600	\$5.127
3-3-1-15-02-15-1568-00	Legalízate	↑ 71,9%	\$347	\$310	\$604	\$1.261
3-3-1-15-02-17-1567-00	Parque para ti, para mi, para todos	→ 67,5%	\$3.201	\$8.019	\$4.463	\$15.683
3-3-1-15-02-18-1572-00	Reparando ando	↑ 96,0%	\$18.722	\$29.666	\$24.830	\$73.218
3-3-1-15-03-19-1569-00	Usaquén tu casa segura	↑ 85,7%	\$391	\$2.838	\$1.651	\$4.880
3-3-1-15-03-20-1577-00	Usaca, mariposa violeta	→ 66,7%	\$102	\$785	\$351	\$1.239
3-3-1-15-06-38-1575-00	Todos somos guardabosques de ciudad	↑ 93,8%	\$357	\$574	\$548	\$1.479
3-3-1-15-07-45-1573-00	Tejedores de sociedad	↑ 89,1%	\$101	\$634	\$299	\$1.034
3-3-1-15-07-45-1574-00	Buen gobierno para todos	↑ 86,2%	\$4.568	\$5.313	\$5.209	\$15.090

Cifras en millones pesos

Fuente: Matriz Unificada de Seguimiento a la Inversión, Corte 31-12-2019



ALCALDÍA MAYOR
DE BOGOTÁ D.C.

NIVEL DE AVANCE POR METAS

En cuanto al nivel de avance de metas por estructura de plan, para el cierre de la vigencia 2019 el avance esperado corresponde al 75%. Dado que es una medición acumulada (2017-2020), según los tres niveles de clasificación de avance de las metas del plan de desarrollo, el nivel alto significa que tiene avance acumulado igual o superior al 70%, medio cuando su nivel de avance es mayor del 30% y menor del 70%, y el nivel bajo cuando el avance de la meta es menor o igual al 30%.

Para la localidad de Usaquén, existe un total de 30 metas en el PDL. Del total de metas, 2 presentan un nivel de avance contratado bajo, 3 un nivel medio y 25 un nivel alto. En este sentido, el 93,3% de las metas presentan un avance contratado entre el nivel medio y alto.

Gráfica No. 6. Nivel de avance de metas según lo contratado.

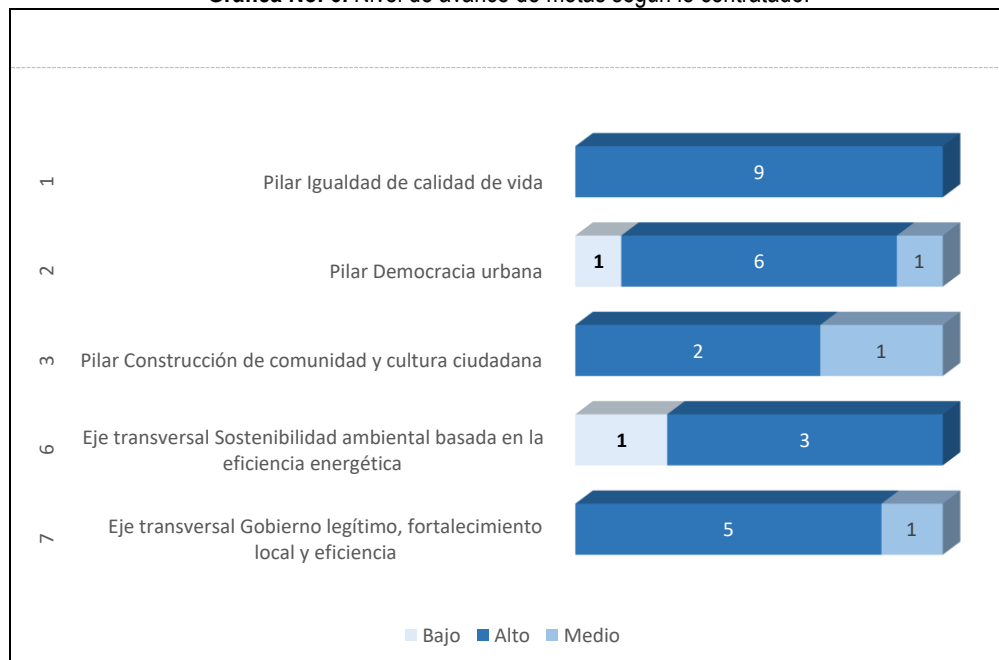

Fuente: Matriz Unificada de Seguimiento a la Inversión, Corte 31-12-2019



ALCALDÍA MAYOR
DE BOGOTÁ D.C.

3.1 EJECUCIÓN POR METAS

EJECUCIÓN DE METAS SEGÚN LOS PROGRAMADO VIGENCIA 2019

Este apartado presenta información de la ejecución de metas para la vigencia 2019, teniendo en cuenta lo programado según Plan Operativo Anual de Inversiones (POAI) de la respectiva vigencia y el avance contratado de las metas en cada pilar o eje. Para el caso de la localidad de Usaquén, en 2019 se programaron 25 metas, de las cuales, 24 (96%) presentaron avance en la contratación. A continuación, se presentan las metas programadas para la vigencia 2019.

Pilar 1. Igualdad de calidad de vida.

Tabla No. 2. Seguimiento a lo programado vigencia 2019. Pilar Igualdad de calidad de vida.

Meta proyecto	Magnitud programada meta proyecto 2019	Magnitud contratada meta proyecto 2019	% de avance frente a lo programado anual
Dotar 40 centros de atención a la primera infancia	15,0	11,0	73,3%
Beneficiar 836 personas con ayudas técnicas no POS	200,0	250,0	125,0%
Beneficiar 950 personas Adultos mayores con subsidio tipo C	950,0	950,0	100,0%
Beneficiar 220 personas Incorporandolas a territorios seguros	100,0	154,0	154,0%
Dotar 12 centros De atención a personas en edad escolar a la primera infancia	4,0	12,0	300,0%
Realizar 24 eventos Artísticos y culturales locales	6,0	15,0	250,0%
Realizar 24 eventos De recreación y deporte en la localidad	6,0	10,0	166,7%
Vincular 500 personas en procesos de formación artísticos y culturales	100,0	500,0	500,0%
Vincular 500 personas en procesos de formación deportiva	100,0	1.900,0	1900,0%

Fuente: Matriz Unificada de Seguimiento a la Inversión, Corte 31-12-2019



ALCALDÍA MAYOR
DE BOGOTÁ D.C.

Pilar 2. Democracia urbana.

Tabla No. 3. Seguimiento a lo programado vigencia 2019. Pilar Democracia urbana.

Meta proyecto	Magnitud programada meta proyecto 2019	Magnitud contratada meta proyecto 2019	% de avance frente a lo programado anual
Presentar 600 demandas De titulación predial	200,0	72,0	36,0%
Intervenir 150 parques Vecinales y/o de bolsillo	40,0	1,0	2,5%
Construir 11 km/carril de malla vial local	4,0	15,2	380,8%
Mantener 48 km/carril de malla vial local	12,0	9,1	75,6%
Construir 3350 m2 de espacio público	2.900,0	28.000,0	965,5%
Mantener 4400 m2 de espacio público	1.000,0	2.840,0	284,0%

Fuente: Matriz Unificada de Seguimiento a la Inversión, Corte 31-12-2019

Pilar 3. Construcción de comunidad.

Tabla No. 4. Seguimiento a lo programado vigencia 2019. Pilar Construcción de comunidad.

Meta proyecto	Magnitud programada meta proyecto 2019	Magnitud contratada meta proyecto 2019	% de avance frente a lo programado anual
Realizar 4 dotaciones de seguridad	1,0	1,0	100,0%
Vincular 960 personas a ejercicios de convivencia, seguridad y seguridad vial	270,0	2.324,0	860,7%

Fuente: Matriz Unificada de Seguimiento a la Inversión, Corte 31-12-2019



ALCALDÍA MAYOR
DE BOGOTÁ D.C.

Eje transversal. Sostenibilidad ambiental basada en la eficiencia energética.

Tabla No. 5. Seguimiento a lo programado vigencia 2019. Eje Sostenibilidad ambiental basada en la eficiencia energética.

Meta proyecto	Magnitud programada meta proyecto 2019	Magnitud contratada meta proyecto 2019	% de avance frente a lo programado anual
Sembrar y/o intervenir 1000 árboles En la localidad	100,0	770,0	● 770,0%
Intervenir 10 hectáreas De espacio público con acciones de renaturalización y/o ecorurbanismo	2,5	3,0	● 120,0%
Intervenir 300 m2 De espacio público con acciones de jardinería, muros verdes, paisajismo y/o agricultura urbana	100,0	140,0	● 140,0%

Fuente: Matriz Unificada de Seguimiento a la Inversión, Corte 31-12-2019

Eje transversal. Gobierno legítimo, fortalecimiento local y eficiencia.

Tabla No. 6. Seguimiento a lo programado vigencia 2019. Eje Gobierno legítimo, fortalecimiento local y eficiencia.

Meta proyecto	Magnitud programada meta proyecto 2019	Magnitud contratada meta proyecto 2019	% de avance frente a lo programado anual
Fortalecer 10 organizaciones, instancias y expresiones sociales ciudadanas	4,0	6,0	● 150,0%
Vincular 400 personas En procesos de participación y control social	100,0	-	● -
Realizar 1 estrategia De fortalecimiento institucional	1,0	1,0	● 100,0%
Realizar 4 estrategias De inspección, vigilancia y control	1,0	1,0	● 100,0%
Construir 1 sede administrativa local	0,3	1,0	● 400,0%

Fuente: Matriz Unificada de Seguimiento a la Inversión, Corte 31-12-2019

EJECUCIÓN DE METAS ACUMULADA 2017-2020

La siguiente tabla presenta el detalle de indicadores de las Líneas de Inversión Local teniendo en cuenta su avance contratado y entregado acumulado.



ALCALDÍA MAYOR
DE BOGOTÁ D.C.

Tabla No. 7. Avance acumulado por Líneas de Inversión Local e indicador.

Cód	Línea de Inversión	Nombre Indicador	Tipo de anualización	Magnitud Programada 2017-2020	Magnitud Contratada 2017-2020	Magnitud Entregada 2017-2020	% Avance Acumulado contratado 2017-2020	% Avance Acumulado Entregado 2017-2020
1	Malla vial, espacio público y peatonal	Km/carril de malla vial local construido	Suma	11	15	-	138,5%	-
		Km/carril de malla vial local mantenido	Suma	48	45	22	93,8%	45,9%
		m2 de espacio público construidos	Suma	3.350	28.000	-	835,8%	-
		m2 de espacio público mantenidos	Suma	4.400	27.588	14.908	627,0%	338,8%
2	Parques	Parques vecinales y/o de bolsillo construidos	Suma	2	7	3	350,0%	150,0%
		Parques vecinales y/o de bolsillo intervenidos	Suma	150	84	55	56,0%	36,7%
3	Seguridad y convivencia	Dotaciones para seguridad realizadas	Suma	4	3	3	75,0%	62,5%
		Personas vinculadas a ejercicios de convivencia ciudadana	Suma	960	2.744	2.744	285,8%	285,8%
4	Inspección, vigilancia y control - IVC	Acciones de inspección, vigilancia y control realizadas	Suma	4	3	3	75,0%	75,0%
		Demandas de titulación predial presentadas	Suma	600	94	94	15,7%	15,7%
		Estudios preliminares para la regularización urbanística (levantamiento topográficos y	Suma	9	13	6	144,4%	66,7%
5	Atención a población vulnerable_Subsidio C	Personas con subsidio tipo C beneficiadas	Constante	950	713	713	75,0%	75,0%
6	Gestión pública local	Estrategias de fortalecimiento institucional realizadas	Constante	1	1	1	75,0%	75,0%
7	Atención a población vulnerable	Personas beneficiadas con ayudas técnicas no POS	Suma	836	660	462	78,9%	55,3%
8	Dotación	IED dotados con material pedagógico	Suma	12	24	24	200,0%	200,0%
		Jardines infantiles dotados	Suma	40	51	40	127,5%	100,0%
10	Procesos de formación artística, cultural y deportiva	Personas vinculadas a procesos de formación artística y cultural	Suma	500	1.000	1.325	200,0%	265,0%
		Personas vinculadas a procesos de formación deportiva	Suma	500	5.250	5.400	1050,0%	1080,0%
11	Eventos artísticos, culturales y deportivos	Eventos artísticos y culturales realizados	Suma	24	52	52	216,7%	216,7%
		Eventos de recreación y deporte realizados	Suma	24	25	26	104,2%	108,3%
12	Protección y recuperación de los recursos ambientales	Arboles sembrados o intervenidos	Suma	1.000	1.370	835	137,0%	83,5%
			Suma	10	10	10	100,0%	100,0%
		m2 de espacio público intervenidos con acciones de jardinería, muros verdes y/o	Suma	300	300	114	100,0%	38,0%
13	Participación	Organizaciones, instancias y expresiones sociales ciudadanas fortalecidas para la	Suma	10	11	11	110,0%	110,0%
		Personas vinculadas a procesos de participación ciudadana y/o control social	Suma	400	272	272	68,0%	68,0%
15	Proyecto estratégico	Personas beneficiadas	Suma	220	154	40	70,0%	18,2%
		Personas beneficiadas en estrategias para el cierre de brechas de género	Suma	3.840	2.560	2.815	66,7%	73,3%
16	Proyecto estratégico (Sede administrativa)	Sede administrativa local adecuada	Suma	1	1	-	100,0%	-
18	SIN LINEA	Estrategias implementadas del plan de acción de la política de bienestar animal	Suma	1	-	-	-	-

Fuente: Matriz Unificada de Seguimiento a la Inversión, Corte 31-12-2019



ALCALDÍA MAYOR
DE BOGOTÁ D.C.

4. EJECUCIÓN PRESUPUESTAL

El análisis de la ejecución presupuestal acumulado de las vigencias 2017, 2018 y 2019 se fundamentó en la información reportada por el sistema de Presupuesto Distrital (PREDIS) de la Secretaría Distrital de Hacienda.

La Alcaldía Local de Usaquén ha comprometido un presupuesto acumulado de \$129.169 millones en las vigencias 2017, 2018 y 2019. La mayor cantidad de recursos se comprometió en la vigencia 2018 con un valor de \$53.704 millones (99%). Por su parte la mayor cantidad de giros, dentro del mismo periodo, se realizó en el año 2019, los cuales fueron por valor de \$16.041 millones (36,1%).

Es importante aclarar que los giros presentados fueron realizados dentro de la misma vigencia en la cual se comprometieron, teniendo en cuenta que una vez pasa la vigencia en la cual fueron comprometidos se constituye presupuestalmente en obligaciones por pagar.

Gráfica No. 7. Porcentaje de ejecución presupuestal por vigencia del PDL

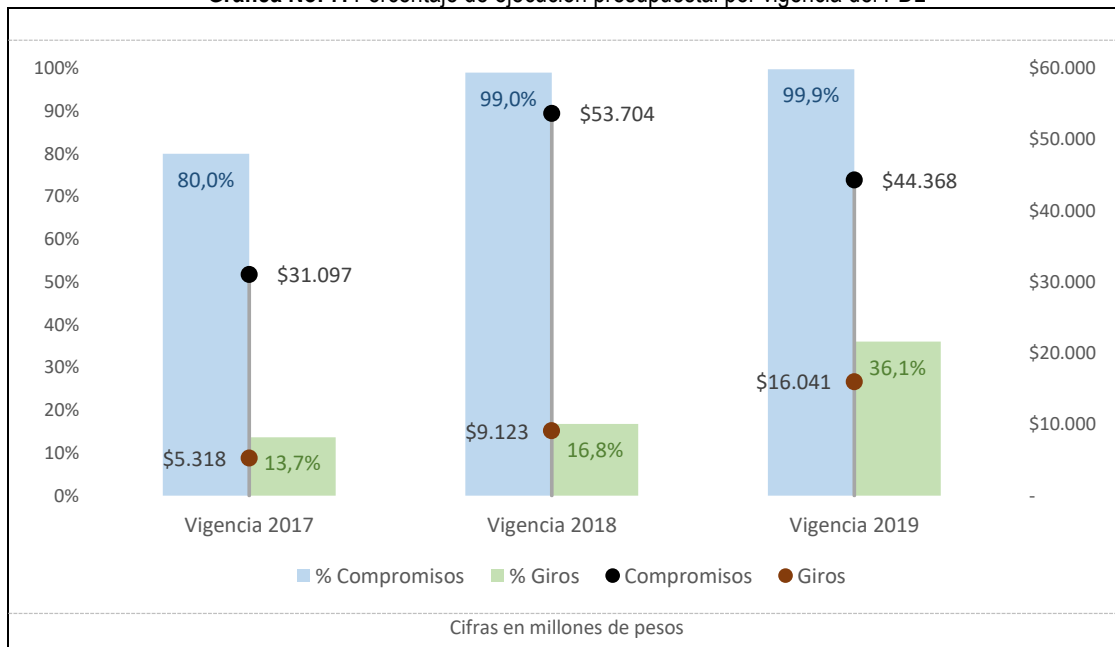

Fuente: PREDIS vigencias 2017, 2018 y 2019



ALCALDÍA MAYOR
DE BOGOTÁ D.C.

EJECUCIÓN PRESUPUESTAL POR SECTOR

El análisis de la ejecución presupuestal por sector, evidencia que los sectores con mayor cantidad de recursos comprometidos en las vigencias 2017, 2018 y 2019 son Movilidad \$73.218 millones que representa el 56,7% del total del presupuesto de inversión, Cultura, recreación y deporte \$20.810 millones (16,1%) y Gobierno con \$16.123 millones (12,5%).

Tabla No. 8. Ejecución Presupuestal por sector. Diciembre 2019.

SECTOR	Compromisos 2017	Compromisos 2018	Compromisos 2019	Total. Compromisos 2017-2020	% Compromisos 2017-2020
Sector Movilidad	\$18.722	\$29.666	\$24.830	\$73.218	56,7%
Sector Cultura, recreación y deporte	\$4.510	\$10.236	\$6.063	\$20.810	16,1%
Sector Gobierno	\$4.668	\$5.947	\$5.508	\$16.123	12,5%
Sector Integración social	\$1.467	\$2.034	\$2.157	\$5.658	4,4%
Sector Seguridad, Convivencia y Justicia	\$391	\$2.838	\$1.651	\$4.880	3,8%
Sector Ambiente	\$403	\$684	\$1.982	\$3.069	2,4%
Sector Salud	\$486	\$614	\$653	\$1.753	1,4%
Sector Hábitat	\$347	\$310	\$604	\$1.261	1,0%
Sector Mujeres	\$102	\$785	\$351	\$1.239	1,0%
Sector Educación	-	\$589	\$569	\$1.158	0,9%
TOTALES	\$31.097	\$53.704	\$44.368	\$129.169	100,0%

Cifras en millones de pesos

Fuente: PREDIS vigencia 2019

EJECUCIÓN POR LÍNEAS DE INVERSIÓN LOCAL

Este ítem realiza un análisis con base en las líneas de inversión local. Estas líneas son un instrumento que, dentro del proceso de formulación de los PDL, establecen el marco de referencia con el cual la administración distrital determina una orientación estratégica de las inversiones que se podrán adelantar en el horizonte del plan. Por tanto, las líneas delimitan el marco de actuación presupuestal de las alcaldías locales y describen las finalidades de objetos de gasto de inversión autorizadas a los FDL y, por ende, se convierten en el insumo clave para los gobiernos locales en los cuatro años de mandato.

A continuación se presenta el porcentaje de presupuesto comprometido por cada una de las Líneas de Inversión Local en cada vigencia del PDL:



ALCALDÍA MAYOR
DE BOGOTÁ D.C.

Tabla No. 9. Porcentaje de presupuesto comprometido por Líneas de Inversión Local.

Anexos Línea de inversión	% POAI 2017	% Compromisos 2017	% POAI 2018	% Compromisos 2018	% POAI 2019	% Compromisos 2019
▣ Anexo 1 (85%)	84,2%	92,3%	80,4%	89,0%	85,0%	87,1%
Atención a población vulnerable_Subsidio C	5,6%	4,7%	4,8%	3,1%	6,0%	4,4%
Gestión pública local	10,0%	12,0%	10,3%	8,2%	10,0%	8,4%
Inspección, vigilancia y control - IVC	4,0%	3,7%	4,1%	2,2%	4,0%	4,1%
Malla vial, espacio público y peatonal	49,2%	60,3%	42,9%	55,3%	50,0%	56,3%
Parques	10,0%	10,3%	10,3%	14,9%	10,0%	10,1%
Seguridad y convivencia	5,4%	1,3%	7,9%	5,3%	5,0%	3,7%
▣ Anexo 2 (15%)	15,8%	7,7%	19,6%	11,0%	15,0%	12,9%
Atención a población vulnerable	1,5%	1,6%	1,7%	1,1%	1,9%	1,5%
Dotación	1,6%	-	2,9%	1,8%	2,3%	1,8%
Eventos artísticos, culturales y deportivos	2,7%	1,1%	3,1%	1,8%	0,9%	0,9%
Participación	2,0%	0,3%	2,6%	1,2%	1,2%	0,7%
Procesos de formación artística, cultural y deportiva	2,1%	3,1%	2,9%	2,4%	3,2%	2,8%
Protección y recuperación de los recursos ambientales	1,3%	1,2%	1,6%	1,1%	1,6%	1,2%
Proyecto estratégico	4,7%	0,5%	4,8%	1,7%	3,9%	4,1%
SIN LINEA	-	-	-	-	-	-
▣ Anexo 3 (Construcción Sedes, CAI)	4,0%	0,2%	6,4%	0,1%	4,9%	0,7%
Proyecto estratégico (Sede administrativa)	4,0%	0,2%	6,4%	0,1%	4,9%	0,7%

Fuente: Matriz Unificada de Seguimiento a la Inversión, Corte 31-12-2019

Es importante tener presente que la Directiva 005 de 2016 estableció los lineamientos de política para las líneas de inversión local en la formulación de los Planes Locales de Desarrollo 2017-2020, señaló que el 85% de la inversión se realizaría en temas estratégicos distribuidos en 50% en Malla vial, espacio público y peatonal; 10% Parques y 10% Gestión Pública Local; 6% Atención a población vulnerable; 5% Seguridad y Convivencia, 4% Inspección, vigilancia y control – IVC.

En los temas estratégicos del Plan de Desarrollo Local de Usaquén, los mayores recursos comprometidos del PDL en las líneas de inversión priorizadas durante el periodo 2017, 2018 y 2019 fueron: “Malla vial, espacio público y peatonal” con un monto de \$73.218 millones, “Parques” con \$15.683 millones y “Gestión pública local” con \$11.821 millones.

Dentro de las otras inversiones del plan (15%), las líneas de inversión que han comprometido más recursos durante el periodo del PDL son: “Procesos de formación artística, cultural y deportiva” con un monto de \$3.460 millones, el “proyecto estratégico” con \$2.828 millones y “Dotación” con \$1.782 millones.

A continuación, se presenta el presupuesto comprometido por cada una de las Líneas de Inversión Local en cada vigencia del PDL:



ALCALDÍA MAYOR
DE BOGOTÁ D.C.

Tabla No. 10. Presupuesto comprometido por Líneas de Inversión Local.

Anexos Línea de inversión	POAI 2017	Compromisos 2017	POAI 2018	Compromisos 2018	POAI 2019	Compromisos 2019	Total Compromisos 2017_2020
Anexo 1 (85%)	\$27.089	\$28.631	\$28.829	\$47.748	\$29.318	\$38.373	\$114.753
Atención a población vulnerable_Subsidio C	\$1.805	\$1.467	\$1.717	\$1.646	\$2.069	\$1.921	\$5.034
Gestión pública local	\$3.217	\$3.710	\$3.702	\$4.395	\$3.449	\$3.717	\$11.821
Inspección, vigilancia y control - IVC	\$1.287	\$1.141	\$1.481	\$1.185	\$1.380	\$1.792	\$4.117
Malla vial, espacio público y peatonal	\$15.829	\$18.722	\$15.387	\$29.666	\$17.246	\$24.830	\$73.218
Parques	\$3.217	\$3.201	\$3.702	\$8.019	\$3.449	\$4.463	\$15.683
Seguridad y convivencia	\$1.734	\$391	\$2.840	\$2.838	\$1.725	\$1.651	\$4.880
Anexo 2 (15%)	\$5.084	\$2.401	\$7.024	\$5.912	\$5.174	\$5.690	\$14.004
Atención a población vulnerable	\$486	\$486	\$614	\$614	\$650	\$653	\$1.753
Dotación	\$509	-	\$1.039	\$977	\$800	\$805	\$1.782
Eventos artísticos, culturales y deportivos	\$877	\$336	\$1.100	\$947	\$300	\$385	\$1.667
Participación	\$636	\$101	\$916	\$634	\$424	\$299	\$1.034
Procesos de formación artística, cultural y deportiva	\$661	\$974	\$1.055	\$1.270	\$1.100	\$1.215	\$3.460
Protección y recuperación de los recursos ambientales	\$413	\$357	\$574	\$574	\$550	\$548	\$1.479
Proyecto estratégico	\$1.502	\$148	\$1.725	\$895	\$1.350	\$1.785	\$2.828
SIN LINEA	-	-	-	-	-	-	-
Anexo 3 (Construcción Sedes, CAI)	\$1.350	\$64	\$2.471	\$44	\$1.781	\$305	\$413
Proyecto estratégico (Sede administrativa)	\$1.350	\$64	\$2.471	\$44	\$1.781	\$305	\$413

Cifras en millones de pesos

Fuente: Matriz Unificada de Seguimiento a la Inversión, Corte 31-12-2019



ALCALDÍA MAYOR
DE BOGOTÁ D.C.

5. PRINCIPALES LOGROS Y RESULTADOS OBTENIDOS EN EL PDL

Pilar 1. Igualdad de calidad de vida.

El cuidado de la primera infancia otorgando mejores condiciones para el aprestamiento inicial, el empoderamiento de mujeres y niñas, el reconocimiento de las poblaciones en condición de vulnerabilidad o discapacidad, la visibilidad de los adultos mayores y la participación de los jóvenes en la construcción de paz, son retos que buscan que la población de la localidad tenga igualdad de condiciones y calidad de vida.

Programa: Desarrollo integral desde la gestación hasta la adolescencia.

La estimulación temprana debe empezar desde antes de nacer, en el vientre de la madre. Esto se verá reflejado en una mayor plasticidad cerebral, un aumento en el uso de las capacidades del cerebro, un óptimo desarrollo del lenguaje, avance en el desarrollo psicomotor y en un mejor manejo de las emociones.

Proyecto No.1383 Jugando por la paz:

En la vigencia 2019 se realizaron dotaciones pedagógicas a centros de atención a la primera infancia (11 jardines infantiles de Secretaría Distrital de Integración Social -SDIS-), que respondieron al diagnóstico realizado y la actualización de los Criterios de Elegibilidad y Viabilidad del sector para así complementar las dotaciones realizadas en 2018.



**ALCALDÍA MAYOR
DE BOGOTÁ D.C.**

Programa: Igualdad y autonomía para una Bogotá incluyente.

La Alcaldía de Usaquén pretende atender diferentes grupos etarios a través de la cultura, el deporte, las artes y la educación, buscando eliminar brechas de acceso en igualdad de condiciones a todos los espacios de la localidad.

Proyecto No.1566 Entre todos y todas nos cuidamos:

Busca beneficiar 836 personas, por el cuatrienio, en condición de discapacidad y a sus cuidadores, entregando ayudas técnicas no incluidas en el Plan Obligatorio de Salud -POS-, que propicien una participación plena y efectiva en sociedad. En este sentido, se efectuó la entrega de ayudas técnicas tales como sillas de ruedas, camas hospitalarias, zapatos ortopédicos, kit de incidencia, fajas tipo Camp, barras de sujeción, para esta vigencia se beneficiaron 250 personas. Cabe destacar que con el acompañamiento de la Subred Norte, se promovió la vinculación y participación constante de un grupo de veedores de la localidad quienes además de hacer seguimiento mensual al Convenio 257 de 2018, presentaron los resultados en el evento de cierre del mismo, reafirmando el compromiso y dedicación con el proyecto.



Proyecto No.1571 Te reconozco:

El proyecto benefició en la vigencia a 950 adultos mayores entregando un bono mensualmente por 125 mil pesos para suplir algunas de sus necesidades básicas vitales; en cumplimiento del Convenio Marco de Asociación No.4002 aún vigente celebrado entre Secretaría Distrital de Integración Social -SDIS- y Compensar como operador para la entrega de los bonos se le reconocieron los costos operativos durante la vigencia.

El proyecto contó con dos profesionales contratadas para adelantar todas las acciones necesarias para el control de bases de datos y validación de los beneficiarios y una profesional de planta de la Secretaría Distrital de Gobierno (de la alcaldía) como líder del proyecto.



ALCALDÍA MAYOR
DE BOGOTÁ D.C.

Se realizó trabajo interinstitucional con los profesionales de la red Sub Norte de Salud quienes trabajaron con las personas beneficiarias del Subsidio C en condición de discapacidad y sus familias. Este trabajo se realizó en Verbenal occidental y en Buena vista.

En visitas domiciliarias efectuadas mediante operativos de validación de condiciones, se entregó información a la Secretaría Distrital de Integración Social y al DADE (Departamento de análisis y Diseño Estratégico) de la SDIS para determinar la permanencia de las personas en el Apoyo Económico Tipo C, por traslado a otra localidad o por incumplir requisitos de permanencia.

Contamos con un espacio propio para atención a las personas mayores, con equipo de cómputo y acceso a internet lo cual permite brindar una atención adecuada a los adultos mayores.



Programa: Familias protegidas y adaptadas al cambio climático.

Mejorar las condiciones de seguridad y estabilidad de las laderas sometidas a fenómenos de remoción en masa a través de obras, acciones o intervenciones que permitan mitigar, reducir o prevenir los daños o afectaciones a 220 personas ubicadas en zonas de riesgo de acuerdo con los lineamientos del Sistema Distrital de Gestión de Riesgos y Cambio Climático-SDGRCC.

Proyecto No.1576 Edificando vidas:

Busca realizar obras de mitigación y/o acciones de reducción o prevención de riesgos que mejoren la estabilidad geomorfológica de zonas afectadas por procesos de remoción en masa o fenómenos de origen geomorfológicos mediante la realización previa de diagnósticos, estudios y diseño (o apropiación de los existentes) que sean requeridos para tal fin. Y beneficiar a 220 personas mediante obras de mitigación, acciones preventivas o acciones de reducción de riesgos, que reduzcan las condiciones de riesgo asociados a fenómenos de remoción en masa, mediante la intervención de la amenaza, en los sitios priorizados por la Alcaldía Local de Usaquén.

Para la vigencia 2019, se dio inicio al proceso de adecuación de predios derivados del reasentamiento de familias. Esta actividad se encuentra enfocada a garantizar la adecuación preliminar (demolición,



ALCALDÍA MAYOR
DE BOGOTÁ D.C.

reconformación de terreno, limpieza y/o empradización), cerramiento y señalización en predios ubicados en zonas de alto riesgo no mitigable y/o actividades de mantenimiento los que se encuentran en la Localidad de Usaquén. En el marco del desarrollo de esta acción de reducción de riesgos, se contemplan las siguientes actividades, de acuerdo a las condiciones encontradas en cada predio, a las necesidades puntuales de la zona a intervenir:

- Demolición de pisos y muros de diferente espesor.
- Demolición de cimentación.
- Demolición de vigas, columnas, cubiertas y placas de entrepiso.
- Separación, transporte y disposición final de Residuos de Construcción y Demolición – RCD y Residuos No Aprovechables – RNA.
- Perfilado de terreno.
- Empradización.
- Cerramiento con postes.
- Instalación de señal informativa.
- Poda de césped y limpieza de maleza.
- Reposición de postes.
- Reposición de alambre de púas.
- Otras actividades menores.

Se realizó la formulación del componente técnico y estudios previos para el proceso para formular las alternativas de reducción de riesgos y su interventoría el cual fue adjudicado en diciembre y su ejecución inició el 03 de febrero de 2020.



Programa: Inclusión educativa para la equidad.

Se busca propiciar espacios de inclusión escolar de niñas, niños y jóvenes con discapacidad en las Instituciones Educativas Distritales de la localidad, a través del acceso, uso y apropiación de herramientas tecnológicas como opción pedagógica para eliminar las barreras de acceso a instancias de educación y formación, asegurando la igualdad de oportunidades en una sociedad inclusive.



**ALCALDÍA MAYOR
DE BOGOTÁ D.C.**

Proyecto No.1565: Inclusión educativa para la paz:

En 2019, se realizó solicitud a la Secretaría de Educación de Bogotá –SED- para incluir en los criterios técnicos del sector, la inversión en dotación de material pedagógico y educativo para la primera infancia atendida en las IED, lo cual fue aceptado con concepto técnico favorable y permitió la dotación de 12 IED de Usaquén; además de la entrega de 381 computadores con la ejecución del convenio No. 1999 de 2019.



Programa: Mejores oportunidades para el desarrollo a través de la cultura, la recreación y el deporte.

A través de la implementación de rutas culturales y deportivas locales, se promoverá la cultura, la formación artística, deportiva y los estilos de vida saludable, dirigidas a la población local, artistas, grupos y organizaciones que adelanten procesos reconocidos, de amplio impacto social o que representen valores propios de la localidad, propendiendo de esta manera por la búsqueda del desarrollo integral del ser humano y generando así espacios de reconciliación, convivencia y construcción de paz. El fomento de la actividad deportiva en niños, jóvenes y adultos, promueve la consolidación de sujetos sociales corresponsables, autónomos, solidarios y con capacidad de trabajar en equipo para el logro de objetivos en común. El fomento de prácticas deportivas propicia espacios de paz, la disminución del consumo de Sustancias Psicoactivas (SPA), el adecuado uso del tiempo libre, y hábitos de vida saludables.

Proyecto No.1570: Equidad en la cultura, recreación y deporte:

Busca la promoción y fortalecimiento de instancias de promoción de derechos culturales y deportivos, formación y prevención de consumo de SPA, ocupación adecuada del tiempo libre, garantías de accesibilidad y fortalecimiento del tejido social, a partir de la estrategia de realización de eventos



**ALCALDÍA MAYOR
DE BOGOTÁ D.C.**



artísticos y culturales, eventos deportivos y recreativos, así como también, por medio de la vinculación de miles de usaqueños de todas las edades, en procesos de formación deportiva, artística y cultural.

Buscando el logro de los objetivos propuestos, durante el año 2019 se desarrollaron diversas actividades de promoción y formación artística y cultural, dentro de los cuales, vale la pena mencionar los siguientes:

- Se logró consolidar el Centro Filarmónico de Usaquén, como el CeFi mejor dotado de toda la ciudad, en cuanto a instrumentos e insumos para la formación musical sinfónica. Fue seleccionado dentro de las tres mejores orquestas de la localidad y cuenta en la actualidad con una cobertura aproximada a los 250 Niños, Niñas y adolescentes de la localidad.
- Se logró desarrollar la formación artística en el segundo nivel, con aproximadamente 250 usaqueños de todas las edades, en modalidades como música, danza, teatro, danza, literatura, entre otras, por medio de la Escuela de Formación Artística de Usaquén.
- Se realizaron alrededor de 22 eventos artísticos y culturales, tales como: Día de la Afrocolombianidad, Cumpleaños de Usaquén, Gala de Hip Hop, Festival de la Artes de Usaquén y Navidad en Usaquén, los cuales hicieron presencia en todos los territorios de la localidad, contaron con una asistencia aproximada a las 10 mil personas y en las cuales se vincularon (con estímulos económicos y/o Logísticos) a aproximadamente 45 artistas locales en múltiples modalidades artísticas.

En cuanto al componente de formación y eventos deportivos, durante 2019 se adelantaron las siguientes actividades:

- Torneo local de Nuevas Tendencias deportivas.
- Olimpiadas intercomunales.
- Festival de la Discapacidad.
- Torneo local de patinaje.
- Torneo de ajedrez.
- Torneo interlocal de Fútbol 5.

Dichas actividades contaron con una asistencia aproximada a los 7.000 asistentes, con la participación directa de más de 1.000 deportistas de todas las edades.

- Se continuó con la formación deportiva en segundo nivel en las modalidades NTD –Nuevas Tendencias Deportivas-, con aproximadamente 250 Niños, Niñas y adolescentes de la localidad.
- Se finalizó con éxito el proyecto procesos de formación deportiva, que contó con una participación aproximada a los 250 participantes de todas las edades, en las siguientes modalidades deportivas: Tenis de Campo, Ultimate, Rugby y Taekwondo, con los cuales se hizo dotación de uniformes e implementos deportivos para la óptima práctica de los formados.
- Se garantizó la continuidad en el acompañamiento y atención prioritaria a 35 grupos de adultos mayores de toda la localidad, aproximadamente 1.050 adultos mayores, con los cuales se



ALCALDÍA MAYOR
DE BOGOTÁ D.C.



desarrolló un programa de desarrollo físico, gimnasia dirigida, danza y manualidades, entre otras, además de lograr una salida recreativa de toda una jornada, con todos los gastos pagos, al centro recreo deportivo Lagosol, como parte del reconocimiento al mes del adulto mayor de la localidad.

Con las acciones y actividades mencionadas, se ha logrado garantizar el cubrimiento amplio y suficiente de las metas inicialmente propuestas en nuestro Plan de Desarrollo Local, con criterios de integralidad, accesibilidad y calidad para todas y todos los participantes.



Pilar 2. Pilar Democracia urbana.

Entendida como una ciudad con asentamientos humanos inclusivos, resilientes y sostenibles, que busca que el diseño de sus vías, ciclorrutas, parques, cebras y andenes sean de calidad y diseño universal, atendiendo las múltiples condiciones de sus habitantes, respetando las demandas desde los más pequeños hasta las de los adultos mayores y de la población con discapacidad, para que la ciudad sea respetuosa de la diferencia y segura para sus ciudadanos.

Programa: Recuperación, incorporación, vida urbana y control de la ilegalidad.

Los cerros son patrimonio de todos. Se propenderá por la protección de áreas susceptibles de ocupación ilegal, haciendo especial énfasis en la Reserva Forestal Protectora Bosque Oriental en Usaquén, realizando el control periódico al uso del suelo y asesorando a las comunidades en los procesos de regularización de barrios y procesos de titulación de predios.

Proyecto No.1568: Legalízate:

Pretende la realización de estudios tendientes a avanzar en la regularización urbanística (levantamientos topográficos y análisis de los mismos; asentamientos de origen) y en la realización de ejercicios de titulación predial. Mediante el componente de regularización se pretende la conformación de los expedientes que conlleven la regularización de desarrollos de origen ilegal que fueron sometidos



**ALCALDÍA MAYOR
DE BOGOTÁ D.C.**



a procesos de legalización y cuentan con plano aprobado y acto administrativo de reconocimiento, en los cuales hay alteraciones en sus espacios públicos originalmente determinados.

El objetivo final es mejorar la accesibilidad de los ciudadanos a un hábitat y vivienda digna mediante procesos de legalización, regularización urbanística y titulación.

Demandas de titulación

Según estudios técnico - jurídicos realizados por la Caja de Vivienda Popular, el 80 % de los asentamientos ilegales del distrito, se encuentran en terrenos de propiedad privada. El programa de Titulación de predios busca a través de un acompañamiento técnico, jurídico y social a las familias asentadas en predios públicos o privados, lograr la obtención del título de propiedad; y de esta manera facilitar el acceso a los beneficios que otorga una ciudad legal.

De conformidad con lo expuesto, es imperante enfocar los esfuerzos al saneamiento predial dando aplicación al proceso abreviado de **pertenencia**. De dicha manera el título que se otorga es una sentencia judicial.

Regularización urbanística

El componente de regularización tiene como meta la conformación de los expedientes urbanos para la regularización urbanística a desarrollos de origen ilegal que fueron sometidos a procesos de regularización y cuentan con plano aprobado y acto administrativo de reconocimiento, en los cuales hay alteraciones en sus espacios públicos originalmente determinados.

La dinámica de consolidación de estos sectores unido a los cambios normativos y de tecnología utilizada para realizar la identificación y categorización predial en estos asentamientos genera que, en algunos casos las áreas determinadas en el acto de regularización como espacio público no correspondan con la realidad del territorio. Adicionalmente el Plan de Ordenamiento Territorial indica que la política de espacio público se basa en la generación, construcción, recuperación y mantenimiento del espacio público tendientes a aumentar el índice de zonas verdes por habitante, el área de tránsito libre por habitante, su disfrute y su aprovechamiento económico, a lo cual es posible acceder efectuando la regularización a los asentamientos que fueron legalizados y que presentan alteraciones en sus espacios públicos originalmente determinados.

Usaquén en el sector de Cerros presenta varias de las características enunciadas debido al origen informal de diferentes desarrollos urbanísticos los cuales requieren legalización y regularización.

Para el año 2018 se llevaron a cabo trabajos de topografía con equipos de precisión submétrica que consisten en hacer el levantamiento planimétrico de cada uno de los lotes en seis (6) desarrollos urbanísticos, para fines de regularización. En el interior de los predios se ha ingresado y realizado la medición con cinta métrica para tener un mayor grado de precisión. Las mediciones se hacen exclusivamente a las dimensiones del terreno.



ALCALDÍA MAYOR
DE BOGOTÁ D.C.

Los desarrollos o barrios que se están interviniendo actualmente son:

- Canaima.
- San Cristóbal Norte – El Jardín.
- Delicias del Carmen.
- Soratama.
- Horizontes.
- Barrancas – Perlas del Norte.



Programa: Espacio públicos, derecho de todos.

El parque para todos permite hacer de las zonas verdes espacios de encuentro accesible para toda la población de Usaquén, disponiendo en ellos lugares de interacción para las prácticas deportivas, culturales y sociales atendiendo las demandas de los grupos etarios y de especial protección.

Hacer más agradables los entornos urbanos comunes significa también dotar de otro sentido a lo público, para que eso: lo público, sea un lugar de todos y con ello transformar las prácticas cotidianas y hacer de la calle, del parque, de la esquina, territorios en los que se puede vivir, y disfrutar de un entorno que esté en sintonía con los vientos de paz que se vivirán en toda la ciudad.

Proyecto No.1567 Parque para ti, para mí, para todos:



**ALCALDÍA MAYOR
DE BOGOTÁ D.C.**

Este proyecto busca la construcción, mantenimiento y la realización de acciones de recuperación de parques vecinales y de bolsillo, es de resaltar que es la primera vez que se comprometen recursos para la construcción de parques nuevos en la localidad.

Para el cumplimiento del meta de intervención de parques vecinales y de bolsillo se comprometieron recursos por un valor de \$4.463 millones, 18 para intervención con mantenimiento, 2 parques reconstruidos (Parque vecinal Urbanización El Toberín 01-079 y Parque vecinal Balmoral 01-395) y la construcción de 2 parques nuevos (Parque vecinal 01-242 Santa Cecilia Alta, Parque de bolsillo 01-234 Desarrollo Buenavista).

Parque Balmoral



Parque Santa Cecilia



Parque Buena Vista



ALCALDÍA MAYOR
DE BOGOTÁ D.C.

Programa: Mejor movilidad para todos.

Busca adelantar la construcción y el mantenimiento de las vías y del espacio público en la localidad, generando condiciones ambientales, sociales y físicas desde las que se fortalezca la democracia urbana, se disfrute el entorno y se promuevan relaciones interpersonales, de seguridad y convivencia, acordes con parámetros de cultura ciudadana, de respeto por las normas de circulación, tránsito y movilidad entre peatones, conductores y biciusuarios.

Proyecto No.1572 Reparchando ando:

La construcción y mantenimiento de malla vial local, así como la construcción y mantenimiento del espacio público de la localidad, con criterios incluyentes, disminuyendo barrera de movilidad para todos los habitantes de la localidad, permitiendo la movilidad segura.

En la vigencia 2019 la cifra presupuestal disponible final de \$24.830 millones, los cuales permitió tener un avance en las metas de:

- Construcción de malla vial 138.45%.
- Mantenimiento de Malla vial 13.5%.
- Construcción de Espacio Público 8325.82%.
- Mantenimiento de Espacio Público 21.91%.

Calle 159 A Carrera 19 B



Carrera 12 entre calles 123 y 124



ALCALDÍA MAYOR
DE BOGOTÁ D.C.



Calle 164 A Carrera 13 C bis



Pilar 3. Construcción de comunidad y cultura ciudadana.

Busca la consolidación de espacios seguros y confiables de convivencia ciudadana, que incrementen el sentido de pertenencia con la ciudad y la localidad, en mejora de la percepción de seguridad, pretendiendo que la localidad sea un territorio líder en la promoción de la cultura ciudadana, la convivencia, la equidad y el respeto por los valores humanos, sociales y ambientales.

Programa: Seguridad y convivencia para todos.

Busca incrementar la percepción de seguridad y aumentar los niveles de confianza en las autoridades y el gobierno local, en los vecinos y en el entorno. Propiciar espacios de convivencia ciudadana, otorgando herramientas para la prevención y la resolución alternativa y pacífica de conflictos familiares y vecinales, para hacer de Usaquén “Tu casa segura”, donde los niños y niñas, los jóvenes, las mujeres, los hombres, y sus animales de compañía se sientan respetados y protegidos.

Proyecto No.1569: Usaquén tu casa segura:



ALCALDÍA MAYOR
DE BOGOTÁ D.C.



Busca vincular personas a ejercicios de convivencia, seguridad y seguridad vial. Con una cifra de presupuesto disponible final de \$1.651 millones aproximadamente.

Se realizaron contrataciones para el cumplimiento de la meta de Realizar dotaciones de Seguridad, para la adquisición, de siete (7) motos y ocho (8) vehículos, por un valor de por un valor de \$1.142 millones de pesos. Para las acciones de convivencias, se realizaron distintos ejercicios para el fortalecimiento de procesos para la prevención y resolución alternativa de conflictos, Soy una Nota con mi mascota y Contigo Convivo vinculando 2334 personas. Y el Plan Navidad, el cual se desarrolla puesto que en la Zona Centro de Usaquén, tradicionalmente ha sido seleccionada como punto de interés e iluminación dentro de la Ruta Navideña del Distrito Capital, se cuenta con una afluencia importante de visitantes y turistas durante esta época, por lo cual se hace necesario redoblar esfuerzos institucionales para el sostenimiento del espacio público recuperado, el desarrollo de acciones encaminadas a mejorar la seguridad, la movilidad y la apropiación del territorio por parte de la comunidad, contribuyendo de esta manera al disfrute de zonas peatonales de calidad.



Programa: Fortalecimiento del Sistema de Protección Integral a Mujeres Víctimas de Violencia -SOFÍA-

Usaca, princesa chibcha, le aporta su nombre a la localidad. Por lo tanto, el énfasis que se quiere imprimir al desarrollo local está fortalecido por el espíritu de la mujer, como el hábito fundamental desde el cual se promoverá el respeto por la vida, la construcción de ciudadanía y la formación de lideresas para construcción de paz.

Se busca mejorar las condiciones de acceso, goce y disfrute de los derechos de las mujeres y el uso y apropiación de la ciudad de forma equitativa, incluyente y segura, mediante estrategias para impulsar las nuevas masculinidades y feminidades en la localidad. Este tuvo una inversión de \$351 millones y beneficiaron 900 personas.

Eje transversal. Sostenibilidad ambiental basada en eficiencia energética.



ALCALDÍA MAYOR
DE BOGOTÁ D.C.



Busca desarrollar estrategias asociadas a la recuperación de la estructura ecológica principal, a la calidad ambiental y a la adaptación al cambio climático apoyándose en intervenciones para mejorar las condiciones del agua, el paisaje y el suelo a través de acciones para que el futuro sea más llevadero.

Desarrollar acciones enfocadas en la recuperación de la estructura ecológica principal, procesos de renaturalización, jardinería, paisajismo, ecourbanismo y bioingeniería y a las estrategias de disposición final de residuos con la separación en la fuente.

Programa: Recuperación y manejo de la Estructura Ecológica Principal.

Con acciones de renaturalización y revegetación, acompañadas de acciones sociales de apropiación en temáticas ambientales, así como la intervención paisajística y el manejo de la capacidad hidráulica de cuerpos de agua, busca procurar el disfrute y la calidad de vida de los habitantes de la localidad y de sus visitantes, propiciando el manejo adecuado de las basuras y el aumento de la separación en la fuente. Contribuyendo a la adecuada disposición de los residuos.

Proyecto No.1575: Todos somos guardabosques de ciudad:

Busca mejorar las condiciones ecosistémicas de la Localidad, mediante acciones de intervención en los espacios ambientales, a través de actividades paisajísticas, de restauración y bienestar animal, comprometiendo recursos por \$548 millones para:

- Fortalecer los corredores ecológicos de la localidad, a través del manejo integral y siembra de arbolado.
- Intervenir las zonas estratégicas de la localidad a través de acciones de renaturalización y/o ecourbanismo con el fin de aportar al mejoramiento de la conectividad eco sistémica.
- Incrementar las coberturas verdes a partir de intervenciones paisajísticas en zonas de espacio público de la localidad incorporando jardines, muros y/o agricultura urbana.
- Desarrollar una estrategia que permita fortalecer e implementar la política de protección y bienestar animal.

De acuerdo con lo anterior se realizaron las siguientes actividades:

1. En el componente de arborización se estructuró todo el componente técnico para la intervención con acciones de silvicultura a 770 árboles jóvenes que se sembraron en las vigencias 2017, 2018 y 2019. De igual forma se realizó la inclusión de la siembra de 50 árboles en tres parques de la Localidad. Con este Convenio se cumple el 100% de la meta.
2. En el componente de restauración ecológica se realizó una adición al convenio con Aguas de Bogotá con el fin de realizar la ejecución del total de la meta cuatrienio (10 hectáreas). Esta meta fue ejecutada en su totalidad en el mes de diciembre.



ALCALDÍA MAYOR
DE BOGOTÁ D.C.

3. En el componente de coberturas verdes se realizó una adición al convenio con Aguas de Bogotá con el fin de realizar la ejecución del total de la meta cuatrienio (300 m²). En esta meta avanzamos en el 40% a 31 de diciembre.

En el componente de protección y bienestar animal por no tener línea de inversión se han realizado acciones por gestión con las entidades participantes de la CAL.



Eje transversal. Gobierno legítimo, fortalecimiento local y eficiencia.

Programa: Gobernanza e influencia local, regional e internacional.

Este programa busca hacer la acción pública eficiente y de calidad, legitimándose en la oportuna respuesta a las necesidades ciudadanas, propiciando espacios de participación, control social y rendición de cuentas garantizando que todas las instancias de la planeación y el gobierno local cuenten con las herramientas necesarias para cumplir sus funciones constitucionales y legales, haciendo la administración transparente y eficiente.

Proyecto No.1573: Tejedores de sociedad

El conocimiento de los espacios de participación social por parte de la comunidad empodera el ejercicio ciudadano al otorgar la capacidad de opinar y debatir, para ello la alcaldía propició el espacio con estrategias de participación y expresiones sociales ciudadanas y vinculación de personas en proceso de participación y control social.

Se efectuaron acciones para cumplir las metas del proyecto mediante los siguientes desarrollos:

- Realización del evento de Rendición de cuentas vigencia 2018.
- Realizar las obras de adecuación y mantenimiento de 11 salones comunales.
- Compra de dotaciones para los salones comunales priorizados.
- Día Comunal: El 10 de noviembre se llevó a cabo la celebración del día comunal, donde se resaltó el papel de los presidentes de las Juntas de Acción Comunal en la localidad.



**ALCALDÍA MAYOR
DE BOGOTÁ D.C.**

- Día de la Persona Mayor El 19 de septiembre se realizó el Día de la Persona Mayor, en Coordinación con el Comité Operativo Local de Envejecimiento y Vejez, jornada con participación de más de doscientas personas mayores que disfrutaron de actividades desarrolladas por la Alcaldía Local.
- Festival Pacha Mama (Graffiti) El 13, 14 y 15 de octubre se realizó el festival Pacha Mama, donde se intervinieron los muros de la calle 153 con carrera 19 con temáticas relacionadas con el cuidado del ambiente y mitos y leyendas colombianas.
- Día de Conmemoración de desaparecidos El 23 de agosto conmemoración de víctimas de desaparición forzada en el parque fundacional de Usaquén, con la asistencia de comunidad de la localidad y víctimas, misa conmemorativa e intervención de grupos artísticos.
- Día de las víctimas 21 de septiembre se realizó el Día de las Víctimas y Derechos Humanos, donde se desarrollaron actividades de memoria.

El proyecto contó con un presupuesto final disponible de \$299 millones.



Proyecto No.1574: Buen Gobierno para todos

El proyecto se ejecuta con la estrategia de fortalecimiento institucional para procurar una oportuna y atenta respuesta a la ciudadanía, de esta manera una mayor satisfacción de las necesidades detectadas en los diferentes diagnósticos y las expresadas por la ciudadanía en el territorio, además del adelanto de las acciones de inspección, vigilancia y control.



ALCALDÍA MAYOR
DE BOGOTÁ D.C.

5.1 TERRITORIALIZACIÓN DE LA INVERSIÓN

La georreferenciación de las inversiones realizadas, inicialmente en malla vial, parques, dotación a jardines infantiles e instituciones educativas, salones comunales y escuelas de formación artística, contribuye al fortalecimiento de los procesos de seguimiento y evaluación de las intervenciones adelantadas por las alcaldías locales, al considerar una perspectiva que pone en contexto territorial los productos contratados y entregados a través de los FDL.

De igual manera permite ir construyendo una cultura que, en lo institucional, obliga a pensar la planeación de la inversión más allá de presupuestos, metas y cifras crudas y, en lo participativo, facilita la identificación de la localización de dichas inversiones, así como el control ciudadano sobre las mismas.



ALCALDÍA MAYOR
DE BOGOTÁ D.C.



Mapa No. 1. Territorialización Alcaldía Local de Usaquén.

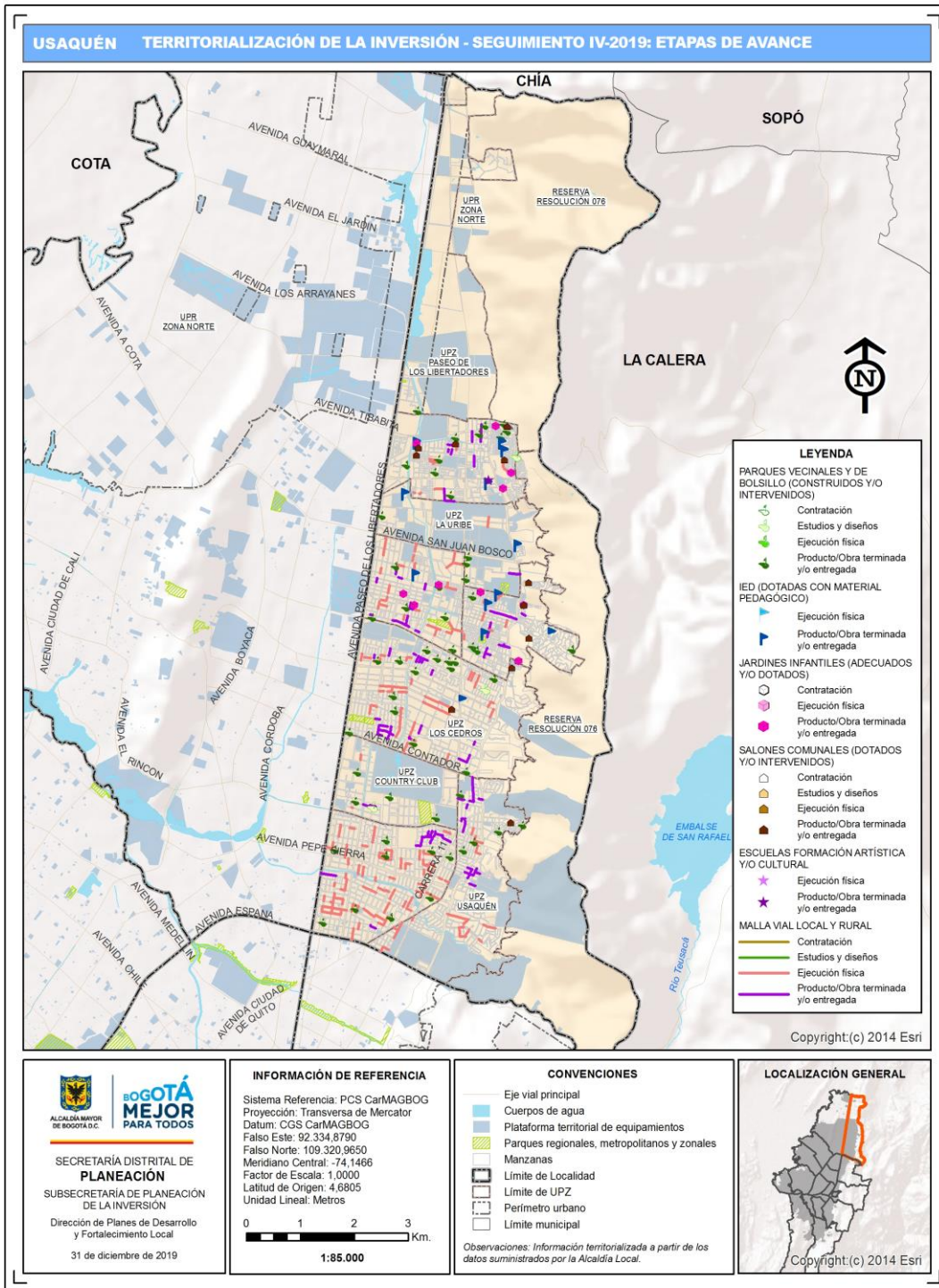

Fuente: Visor territorialización MUSI



ALCALDÍA MAYOR DE BOGOTÁ D.C.

Malla vial

Tabla No. 11. Territorialización malla vial local.

Código proyecto	Indicador georreferenciable	Vigencia	CIV	Etiqueta vial	Escala	Etapas avance
3-3-1-15-02-18-1572-00	Km/carril de malla vial local/rural	2017	1007176	KR 18CL 127ACL 127A	Local	Producto/Obra terminada y/o entregada
3-3-1-15-02-18-1572-00	Km/carril de malla vial local/rural	2017	1004331	CL 127AKR 18BAK 19	Local	Producto/Obra terminada y/o entregada
3-3-1-15-02-18-1572-00	Km/carril de malla vial local/rural	2017	1007177	CL 127AKR 18S.E	Local	Producto/Obra terminada y/o entregada
3-3-1-15-02-18-1572-00	Km/carril de malla vial local/rural	2017	1007174	CL 127AKR 17AKR 18B	Local	Producto/Obra terminada y/o entregada
3-3-1-15-02-18-1572-00	Km/carril de malla vial local/rural	2017	1007175	S.ECL 127ACL 127	Local	Producto/Obra terminada y/o entregada
3-3-1-15-02-18-1572-00	Km/carril de malla vial local/rural	2017	1004730	CL 122KR 12KR 13	Local	Producto/Obra terminada y/o entregada
3-3-1-15-02-18-1572-00	Km/carril de malla vial local/rural	2017	1004631	CL 124KR 11DKR 12	Local	Producto/Obra terminada y/o entregada
3-3-1-15-02-18-1572-00	Km/carril de malla vial local/rural	2017	1004681	KR 12CL 123CL 124	Local	Producto/Obra terminada y/o entregada
3-3-1-15-02-18-1572-00	Km/carril de malla vial local/rural	2017	1004729	KR 12CL 122CL 123	Local	Producto/Obra terminada y/o entregada
3-3-1-15-02-18-1572-00	Km/carril de malla vial local/rural	2017	1004630	KR 11DCL 124CL 125A	Local	Producto/Obra terminada y/o entregada
3-3-1-15-02-18-1572-00	Km/carril de malla vial local/rural	2017	1004601	KR 11CCL 125CL 125A	Local	Producto/Obra terminada y/o entregada
3-3-1-15-02-18-1572-00	Km/carril de malla vial local/rural	2017	1004660	KR 11CCL 123ACL 124	Local	Producto/Obra terminada y/o entregada
3-3-1-15-02-18-1572-00	Km/carril de malla vial local/rural	2017	1004634	KR 11CBISCL 124CL 125A	Local	Producto/Obra terminada y/o entregada
3-3-1-15-02-18-1572-00	Km/carril de malla vial local/rural	2017	1004645	CL 124KR 11CKR 11CBIS	Local	Producto/Obra terminada y/o entregada
3-3-1-15-02-18-1572-00	Km/carril de malla vial local/rural	2017	1006231	KR 11CCL 124CL 125	Local	Producto/Obra terminada y/o entregada
3-3-1-15-02-18-1572-00	Km/carril de malla vial local/rural	2017	1004635	CL 124KR 11CBISKR 11D	Local	Producto/Obra terminada y/o entregada
3-3-1-15-02-18-1572-00	Km/carril de malla vial local/rural	2017	1004693	KR 11CCL 123CL 123A	Local	Producto/Obra terminada y/o entregada
3-3-1-15-02-18-1572-00	Km/carril de malla vial local/rural	2017	1004683	CL 124AAK 11KR 11BIS	Local	Producto/Obra terminada y/o entregada
3-3-1-15-02-18-1572-00	Km/carril de malla vial local/rural	2017	1004614	CL 125KR 11BBISO	Local	Producto/Obra terminada y/o entregada
3-3-1-15-02-18-1572-00	Km/carril de malla vial local/rural	2017	1004642	KR 11BBISCL 124ACL 125	Local	Producto/Obra terminada y/o entregada
3-3-1-15-02-18-1572-00	Km/carril de malla vial local/rural	2017	1004667	CL 124AKR 11BISKR 11B	Local	Producto/Obra terminada y/o entregada
3-3-1-15-02-18-1572-00	Km/carril de malla vial local/rural	2017	1004295	CL 129KR 7BBISKR 7C	Local	Producto/Obra terminada y/o entregada
3-3-1-15-02-18-1572-00	Km/carril de malla vial local/rural	2017	1004278	CL 129KR 8AK 9	Local	Producto/Obra terminada y/o entregada
3-3-1-15-02-18-1572-00	Km/carril de malla vial local/rural	2017	1004294	KR 7BBISCL 129CL 130	Local	Producto/Obra terminada y/o entregada
3-3-1-15-02-18-1572-00	Km/carril de malla vial local/rural	2017	1004241	KR 7BBISCL 131CL 132	Local	Producto/Obra terminada y/o entregada
3-3-1-15-02-18-1572-00	Km/carril de malla vial local/rural	2017	1004282	CL 129KR 7DBISKR 8	Local	Producto/Obra terminada y/o entregada
3-3-1-15-02-18-1572-00	Km/carril de malla vial local/rural	2017	1004228	KR 7B BISCL 132CL 134	Local	Producto/Obra terminada y/o entregada
3-3-1-15-02-18-1572-00	Km/carril de malla vial local/rural	2017	1004272	KR 7B BISCL 130CL 130A	Local	Producto/Obra terminada y/o entregada
3-3-1-15-02-18-1572-00	Km/carril de malla vial local/rural	2017	1004257	KR 7 B BISCL 130BCL 131	Local	Producto/Obra terminada y/o entregada
3-3-1-15-02-18-1572-00	Km/carril de malla vial local/rural	2017	1004263	KR 7 B BISCL 130ACL 130B	Local	Producto/Obra terminada y/o entregada
3-3-1-15-02-18-1572-00	Km/carril de malla vial local/rural	2017	1002948	KR 7HCL 155ACL 156	Local	Producto/Obra terminada y/o entregada
3-3-1-15-02-18-1572-00	Km/carril de malla vial local/rural	2017	1002972	CL 155AKR 7GKR 7H	Local	Producto/Obra terminada y/o entregada
3-3-1-15-02-18-1572-00	Km/carril de malla vial local/rural	2017	1002811	CL 158KR 7BBISKR 7D	Local	Producto/Obra terminada y/o entregada
3-3-1-15-02-18-1572-00	Km/carril de malla vial local/rural	2017	1002994	CL 155AKR 7FKR 7G	Local	Producto/Obra terminada y/o entregada
3-3-1-15-02-18-1572-00	Km/carril de malla vial local/rural	2017	1003036	KR 7HCL 155CL 155A	Local	Producto/Obra terminada y/o entregada
3-3-1-15-02-18-1572-00	Km/carril de malla vial local/rural	2017	1002841	CL 158AK 7KR 7BBIS	Local	Producto/Obra terminada y/o entregada
3-3-1-15-02-18-1572-00	Km/carril de malla vial local/rural	2017	1002810	KR 7BBISCL 158S.E.	Local	Producto/Obra terminada y/o entregada
3-3-1-15-02-18-1572-00	Km/carril de malla vial local/rural	2017	1000304	KR 8DOO	Local	Producto/Obra terminada y/o entregada
3-3-1-15-02-18-1572-00	Km/carril de malla vial local/rural	2017	1002268	KR 8CL 189ACL 190	Local	Producto/Obra terminada y/o entregada
3-3-1-15-02-18-1572-00	Km/carril de malla vial local/rural	2017	1000210	KR 8DOAC 191	Local	Producto/Obra terminada y/o entregada
3-3-1-15-02-18-1572-00	Km/carril de malla vial local/rural	2017	1000227	KR 8OAC 191	Local	Producto/Obra terminada y/o entregada
3-3-1-15-02-18-1572-00	Km/carril de malla vial local/rural	2017	1000708	KR 8CCL 185BCL 186	Local	Producto/Obra terminada y/o entregada
3-3-1-15-02-18-1572-00	Km/carril de malla vial local/rural	2017	1000631	KR 8CCL 186CL 187A	Local	Producto/Obra terminada y/o entregada
3-3-1-15-02-18-1572-00	Km/carril de malla vial local/rural	2017	1000145	KR 8CCL 191CL 192	Local	Producto/Obra terminada y/o entregada
3-3-1-15-02-18-1572-00	Km/carril de malla vial local/rural	2017	50003439	CL 167DKR 8CKR 8	Local	Producto/Obra terminada y/o entregada
3-3-1-15-02-18-1572-00	Km/carril de malla vial local/rural	2017	1001519	CL 167DKR 7FKR 7	Local	Producto/Obra terminada y/o entregada
3-3-1-15-02-18-1572-00	Km/carril de malla vial local/rural	2017	1002116	CL 163KR 8KR 8B	Local	Producto/Obra terminada y/o entregada
3-3-1-15-02-18-1572-00	Km/carril de malla vial local/rural	2017	1002208	CL 163KR 7TV 7A	Local	Producto/Obra terminada y/o entregada
3-3-1-15-02-18-1572-00	Km/carril de malla vial local/rural	2017	1002183	CL 163TV 7AKR 8	Local	Producto/Obra terminada y/o entregada
3-3-1-15-02-18-1572-00	Km/carril de malla vial local/rural	2017	1002242	KR 16DCL 155ACL 159	Local	Producto/Obra terminada y/o entregada
3-3-1-15-02-18-1572-00	Km/carril de malla vial local/rural	2017	1002370	CL 154KR 16CKR 16D	Local	Producto/Obra terminada y/o entregada
3-3-1-15-02-18-1572-00	Km/carril de malla vial local/rural	2017	1002291	CL 154KR 17AK 19	Local	Producto/Obra terminada y/o entregada
3-3-1-15-02-18-1572-00	Km/carril de malla vial local/rural	2017	1002051	KR 16DCL 16OAC 161	Local	Producto/Obra terminada y/o entregada
3-3-1-15-02-18-1572-00	Km/carril de malla vial local/rural	2017	1002497	CL 154AK 15KR 16	Local	Producto/Obra terminada y/o entregada
3-3-1-15-02-18-1572-00	Km/carril de malla vial local/rural	2017	1002324	KR 16DCL 154CL 155A	Local	Producto/Obra terminada y/o entregada
3-3-1-15-02-18-1572-00	Km/carril de malla vial local/rural	2017	1002325	CL 154KR 16DKR 17	Local	Producto/Obra terminada y/o entregada
3-3-1-15-02-18-1572-00	Km/carril de malla vial local/rural	2017	1007151	CL 154KR 21BKR 21	Local	Producto/Obra terminada y/o entregada
3-3-1-15-02-18-1572-00	Km/carril de malla vial local/rural	2017	1001486	KR 19BCL 165CL 166	Local	Producto/Obra terminada y/o entregada
3-3-1-15-02-18-1572-00	Km/carril de malla vial local/rural	2017	1001514	KR 19BCL 164ACL 165	Local	Producto/Obra terminada y/o entregada



ALCALDÍA MAYOR
DE BOGOTÁ D.C.

Código proyecto	Indicador georreferenciable	Vigencia	CIV	Etiqueta vial	Escala	Etapas avance
3-3-1-15-02-18-1572-00	Km/carril de malla vial local/rural	2017	1000346	KR 12CL 188AO	Local	Producto/Obra terminada y/o entregada
3-3-1-15-02-18-1572-00	Km/carril de malla vial local/rural	2017	1003999	KR 7BCLL 140ACLL141	Local	Producto/Obra terminada y/o entregada
3-3-1-15-02-18-1572-00	Km/carril de malla vial local/rural	2017	1001723	KR 16ACL 163ACL 164	Local	Producto/Obra terminada y/o entregada
3-3-1-15-02-18-1572-00	Km/carril de malla vial local/rural	2017	1005056	CL 109KR 21AK 45	Local	Producto/Obra terminada y/o entregada
3-3-1-15-02-18-1572-00	Km/carril de malla vial local/rural	2017	1005641	CL 103KR 14AAK 15	Local	Producto/Obra terminada y/o entregada
3-3-1-15-02-18-1572-00	Km/carril de malla vial local/rural	2017	1002153	CL 163DKR 5KR 5A	Local	Producto/Obra terminada y/o entregada
3-3-1-15-02-18-1572-00	Km/carril de malla vial local/rural	2017	1002164	CL 163DKR 5AKR 6	Local	Producto/Obra terminada y/o entregada
3-3-1-15-02-18-1572-00	Km/carril de malla vial local/rural	2017	1003821	CI 136KR 18BK 18	Local	Producto/Obra terminada y/o entregada
3-3-1-15-02-18-1572-00	Km/carril de malla vial local/rural	2017	1003823	CI 136KR 18Kr 17A	Local	Producto/Obra terminada y/o entregada
3-3-1-15-02-18-1572-00	Km/carril de malla vial local/rural	2017	1003940	Kr 13CI 135CCI 135B	Local	Producto/Obra terminada y/o entregada
3-3-1-15-02-18-1572-00	Km/carril de malla vial local/rural	2017	1003954	CI 135 BKr 13Kr12C	Local	Producto/Obra terminada y/o entregada
3-3-1-15-02-18-1572-00	Km/carril de malla vial local/rural	2017	1006190	Kr 8 CI 159BCL 160BIS	Local	Producto/Obra terminada y/o entregada
3-3-1-15-02-18-1572-00	Km/carril de malla vial local/rural	2017	1000347	CI 188A Kr 12Kr 14	Local	Producto/Obra terminada y/o entregada
3-3-1-15-02-18-1572-00	Km/carril de malla vial local/rural	2017	1001097	Kr 13CI 180CI 181	Local	Producto/Obra terminada y/o entregada
3-3-1-15-02-18-1572-00	Km/carril de malla vial local/rural	2017	1000471	Kr 12CI 187CI 188	Local	Producto/Obra terminada y/o entregada
3-3-1-15-02-18-1572-00	Km/carril de malla vial local/rural	2017	1000466	Kr 13CI 188CL 187	Local	Producto/Obra terminada y/o entregada
3-3-1-15-02-18-1572-00	Km/carril de malla vial local/rural	2017	1002396	Kr 8CI 161CI 160A	Local	Producto/Obra terminada y/o entregada
3-3-1-15-02-18-1572-00	Km/carril de malla vial local/rural	2017	1002417	CI 160ACI 160BIS	Local	Producto/Obra terminada y/o entregada
3-3-1-15-02-18-1572-00	Km/carril de malla vial local/rural	2017	1001237	CI 180Kr 13Kr 11	Local	Producto/Obra terminada y/o entregada
3-3-1-15-02-18-1572-00	Km/carril de malla vial local/rural	2017	1005012	Kr 6CI 121CI 120A	Local	Producto/Obra terminada y/o entregada
3-3-1-15-02-18-1572-00	Km/carril de malla vial local/rural	2017	1005039	CI 119BKR 6AAK 7	Local	Producto/Obra terminada y/o entregada
3-3-1-15-02-18-1572-00	Km/carril de malla vial local/rural	2017	1005053	CI 119BKr 6Kr 6A	Local	Producto/Obra terminada y/o entregada
3-3-1-15-02-18-1572-00	Km/carril de malla vial local/rural	2017	1005038	Kr 6ACI 119BCL 120A	Local	Producto/Obra terminada y/o entregada
3-3-1-15-02-18-1572-00	Km/carril de malla vial local/rural	2017	1002619	Kr 8CI 159BCL 159	Local	Producto/Obra terminada y/o entregada
3-3-1-15-02-18-1572-00	Km/carril de malla vial local/rural	2017	1005174	CI 118Kr 5Kr 6	Local	Producto/Obra terminada y/o entregada
3-3-1-15-02-18-1572-00	Km/carril de malla vial local/rural	2017	1001547	CI 164Kr 19Kr 19A	Local	Producto/Obra terminada y/o entregada
3-3-1-15-02-18-1572-00	Km/carril de malla vial local/rural	2017	1001574	Kr 22CI 163CL 163A	Local	Producto/Obra terminada y/o entregada
3-3-1-15-02-18-1572-00	Km/carril de malla vial local/rural	2017	1004988	Kr 7BCL 135CI 138	Local	Producto/Obra terminada y/o entregada
3-3-1-15-02-18-1572-00	Km/carril de malla vial local/rural	2017	1002068	CI 160Kr 16CKr 16D	Local	Producto/Obra terminada y/o entregada
3-3-1-15-02-18-1572-00	Km/carril de malla vial local/rural	2017	1005089	Kr 6 ACI 119CI 119B	Local	Producto/Obra terminada y/o entregada
3-3-1-15-02-18-1572-00	Km/carril de malla vial local/rural	2017	1005052	Kr 6CI 119BCL 120	Local	Producto/Obra terminada y/o entregada
3-3-1-15-02-18-1572-00	Km/carril de malla vial local/rural	2017	1005034	CI 120AKr 5Kr 6	Local	Producto/Obra terminada y/o entregada
3-3-1-15-02-18-1572-00	Km/carril de malla vial local/rural	2017	1004143	Kr 7BCL 135CI 138	Local	Producto/Obra terminada y/o entregada
3-3-1-15-02-18-1572-00	Km/carril de malla vial local/rural	2017	1004144	CI 135Kr 7B Kr 9	Local	Producto/Obra terminada y/o entregada
3-3-1-15-02-18-1572-00	Km/carril de malla vial local/rural	2017	1003890	Kr 12B CI 137CERRADA	Local	Producto/Obra terminada y/o entregada
3-3-1-15-02-18-1572-00	Km/carril de malla vial local/rural	2017	1003946	Kr 17ACI 134ACI 135B	Local	Producto/Obra terminada y/o entregada
3-3-1-15-02-18-1572-00	Km/carril de malla vial local/rural	2017	5007314	Kr 78BISCI 156 BCI 158	Local	Producto/Obra terminada y/o entregada
3-3-1-15-02-18-1572-00	Km/carril de malla vial local/rural	2017	1003861	Kr 18ACI 135CI 136	Local	Producto/Obra terminada y/o entregada
3-3-1-15-02-18-1572-00	Km/carril de malla vial local/rural	2017	1003906	CI 135Kr 17Kr 16A	Local	Producto/Obra terminada y/o entregada
3-3-1-15-02-18-1572-00	Km/carril de malla vial local/rural	2017	1003892	CI 135Kr 17Kr 17A	Local	Producto/Obra terminada y/o entregada
3-3-1-15-02-18-1572-00	Km/carril de malla vial local/rural	2017	1003880	CI 135Kr 17AKr 18A	Local	Producto/Obra terminada y/o entregada
3-3-1-15-02-18-1572-00	Km/carril de malla vial local/rural	2017	1003891	Kr 17CI 135CI 136	Local	Producto/Obra terminada y/o entregada
3-3-1-15-02-18-1572-00	Km/carril de malla vial local/rural	2017	1003913	CI 134AKr 18Kr 18A	Local	Producto/Obra terminada y/o entregada
3-3-1-15-02-18-1572-00	Km/carril de malla vial local/rural	2017	1003764	CI 137Kr 18AKr 19	Local	Producto/Obra terminada y/o entregada
3-3-1-15-02-18-1572-00	Km/carril de malla vial local/rural	2017	1003896	Kr 18ACI 134ACI 135B	Local	Producto/Obra terminada y/o entregada
3-3-1-15-02-18-1572-00	Km/carril de malla vial local/rural	2017	1003007	Kr 18ACI 151CI 150	Local	Producto/Obra terminada y/o entregada
3-3-1-15-02-18-1572-00	Km/carril de malla vial local/rural	2017	1003039	Kr 20CI 149CI 150	Local	Producto/Obra terminada y/o entregada
3-3-1-15-02-18-1572-00	Km/carril de malla vial local/rural	2017	1007155	CI 151Kr 14Kr 13A	Local	Producto/Obra terminada y/o entregada
3-3-1-15-02-18-1572-00	Km/carril de malla vial local/rural	2017	1003113	Kr 14BISCI 151CERRADA	Local	Producto/Obra terminada y/o entregada
3-3-1-15-02-18-1572-00	Km/carril de malla vial local/rural	2017	1003102	Kr 14ACI 151CERRADA	Local	Producto/Obra terminada y/o entregada
3-3-1-15-02-18-1572-00	Km/carril de malla vial local/rural	2017	1003092	Kr 14BCL 151CERRADA	Local	Producto/Obra terminada y/o entregada
3-3-1-15-02-18-1572-00	Km/carril de malla vial local/rural	2017	1003087	Kr 14CCI 148CI 151	Local	Producto/Obra terminada y/o entregada
3-3-1-15-02-18-1572-00	Km/carril de malla vial local/rural	2017	1003074	CI 151KR 14KR 14BIS	Local	Producto/Obra terminada y/o entregada
3-3-1-15-02-18-1572-00	Km/carril de malla vial local/rural	2017	1004280	CL 130AK 7KR 7A	Local	Producto/Obra terminada y/o entregada
3-3-1-15-02-18-1572-00	Km/carril de malla vial local/rural	2017	1004426	Kr 8 CI 127BCL 127CBIS	Local	Producto/Obra terminada y/o entregada
3-3-1-15-02-18-1572-00	Km/carril de malla vial local/rural	2017	1004408	CL 127CBISKr 8Kr 7D	Local	Producto/Obra terminada y/o entregada
3-3-1-15-02-18-1572-00	Km/carril de malla vial local/rural	2017	1004339	Kr 7DCI 127C BISCL 128	Local	Producto/Obra terminada y/o entregada
3-3-1-15-02-18-1572-00	Km/carril de malla vial local/rural	2017	1004457	Kr 7DCI127ACI 127B	Local	Producto/Obra terminada y/o entregada
3-3-1-15-02-18-1572-00	Km/carril de malla vial local/rural	2017	1004585	Kr 7DCI 127CI 127A	Local	Producto/Obra terminada y/o entregada
3-3-1-15-02-18-1572-00	Km/carril de malla vial local/rural	2017	1003317	Kr 13ACI 148CL 149 A	Local	Producto/Obra terminada y/o entregada
3-3-1-15-02-18-1572-00	Km/carril de malla vial local/rural	2017	1002992	CI 151Kr 14CAK 15	Local	Producto/Obra terminada y/o entregada



ALCALDÍA MAYOR
DE BOGOTÁ D.C.

Código proyecto	Indicador georreferenciable	Vigencia	CIV	Etiqueta vial	Escala	Etapas avance
3-3-1-15-02-18-1572-00	Km/carril de malla vial local/rural	2018	1003623	CL 145KR 12KR 13	Local	Ejecución física
3-3-1-15-02-18-1572-00	Km/carril de malla vial local/rural	2018	50009276	KR 11ACL 144CERRADA	Local	Ejecución física
3-3-1-15-02-18-1572-00	Km/carril de malla vial local/rural	2018	1001461	CL 168KR 9KR 12	Local	Ejecución física
3-3-1-15-02-18-1572-00	Km/carril de malla vial local/rural	2018	1002018	CL 159AKR 19BKR 21	Local	Ejecución física
3-3-1-15-02-18-1572-00	Km/carril de malla vial local/rural	2018	1001472	CL 166KR 19KR 19B	Local	Ejecución física
3-3-1-15-02-18-1572-00	Km/carril de malla vial local/rural	2018	1002093	CL 160KR 16AKR 16C	Local	Ejecución física
3-3-1-15-02-18-1572-00	Km/carril de malla vial local/rural	2018	1001975	KR 21CL 159ACERRADA	Local	Ejecución física
3-3-1-15-02-18-1572-00	Km/carril de malla vial local/rural	2018	1001672	KR 13DCL 164ACL 165	Local	Ejecución física
3-3-1-15-02-18-1572-00	Km/carril de malla vial local/rural	2018	50007288	KR 16CL 142CL 141 BIS	Local	Ejecución física
3-3-1-15-02-18-1572-00	Km/carril de malla vial local/rural	2018	1006876	CL 141 BISKR 16CERRADA	Local	Ejecución física
3-3-1-15-02-18-1572-00	Km/carril de malla vial local/rural	2018	50003430	CL 141 BISKR 16CERRADA	Local	Ejecución física
3-3-1-15-02-18-1572-00	Km/carril de malla vial local/rural	2018	1002060	KR 21CL 159ACL 159	Local	Ejecución física
3-3-1-15-02-18-1572-00	Km/carril de malla vial local/rural	2018	1001721	CL 164AKR 13A BISKR 13A	Local	Ejecución física
3-3-1-15-02-18-1572-00	Km/carril de malla vial local/rural	2018	1001688	CL 164AKR 13C BISKR 13C	Local	Ejecución física
3-3-1-15-02-18-1572-00	Km/carril de malla vial local/rural	2018	1001673	CL 164AKR 14KR 13D	Local	Ejecución física
3-3-1-15-02-18-1572-00	Km/carril de malla vial local/rural	2018	1006234	CL 164AKR 13AKR 13A	Local	Ejecución física
3-3-1-15-02-18-1572-00	Km/carril de malla vial local/rural	2018	1001711	CL 164AKR 13BKR 13A BIS	Local	Ejecución física
3-3-1-15-02-18-1572-00	Km/carril de malla vial local/rural	2018	1001678	CL 164AKR 13DKR 13C BIS	Local	Ejecución física
3-3-1-15-02-18-1572-00	Km/carril de malla vial local/rural	2018	1001726	CL 164AKR 13AKR 13 BIS	Local	Ejecución física
3-3-1-15-02-18-1572-00	Km/carril de malla vial local/rural	2018	1001702	CL 164AKR 13CKR 13B	Local	Ejecución física
3-3-1-15-02-18-1572-00	Km/carril de malla vial local/rural	2018	1007235	CL 104AKR 21KR 21 BIS	Local	Ejecución física
3-3-1-15-02-18-1572-00	Km/carril de malla vial local/rural	2018	1005554	KR 14CL 105 A BISCL 105A	Local	Ejecución física
3-3-1-15-02-18-1572-00	Km/carril de malla vial local/rural	2018	1005758	KR 17ACL 100CL 101	Local	Ejecución física
3-3-1-15-02-18-1572-00	Km/carril de malla vial local/rural	2018	1005254	KR 14BCL 110CL 111	Local	Ejecución física
3-3-1-15-02-18-1572-00	Km/carril de malla vial local/rural	2018	1005310	KR 14BCL 110CL 109	Local	Ejecución física
3-3-1-15-02-18-1572-00	Km/carril de malla vial local/rural	2018	1005651	CL 110BKR 3 ESTEBAHÍA 110B	Local	Ejecución física
3-3-1-15-02-18-1572-00	Km/carril de malla vial local/rural	2018	1005628	CL 110BKR 3 ESTEKR 1A ESTE	Local	Ejecución física
3-3-1-15-02-18-1572-00	Km/carril de malla vial local/rural	2018	1005614	CL 110BKR 1A ESTEKR 1	Local	Ejecución física
3-3-1-15-02-18-1572-00	Km/carril de malla vial local/rural	2018	1004608	KR 7BCL 127ACL 127	Local	Ejecución física
3-3-1-15-02-18-1572-00	Km/carril de malla vial local/rural	2018	1005443	KR 17ACL 104CL 105	Local	Ejecución física
3-3-1-15-02-18-1572-00	Km/carril de malla vial local/rural	2018	1005383	CL 105KR 18AKR 17A	Local	Ejecución física
3-3-1-15-02-18-1572-00	Km/carril de malla vial local/rural	2018	1005504	CL 105KR 17KR 15	Local	Ejecución física
3-3-1-15-02-18-1572-00	Km/carril de malla vial local/rural	2018	1007171	CL 127 BISKR 20KR 20	Local	Ejecución física
3-3-1-15-02-18-1572-00	Km/carril de malla vial local/rural	2018	1006698	CL 181CKR 13KR 14	Local	Ejecución física
3-3-1-15-02-18-1572-00	Km/carril de malla vial local/rural	2018	1001097	KR 13CL 180CL 181C	Local	Ejecución física
3-3-1-15-02-18-1572-00	Km/carril de malla vial local/rural	2018	1000673	KR 15ACL 186CL 186A	Local	Ejecución física
3-3-1-15-02-18-1572-00	Km/carril de malla vial local/rural	2018	1002455	CL 160 BISKR 7HKR 7H BIS	Local	Ejecución física
3-3-1-15-02-18-1572-00	Km/carril de malla vial local/rural	2018	1002441	CL 160 BISKR 7H BISKR 8	Local	Ejecución física
3-3-1-15-02-18-1572-00	Km/carril de malla vial local/rural	2018	1002176	KR 8CCL 161ACL 162	Local	Ejecución física
3-3-1-15-02-18-1572-00	Km/carril de malla vial local/rural	2018	1002228	KR 8CCL 161ACL 161	Local	Ejecución física
3-3-1-15-02-18-1572-00	Km/carril de malla vial local/rural	2018	1001930	CL 163C BISKR 8DKR 8C BIS A	Local	Ejecución física
3-3-1-15-02-18-1572-00	Km/carril de malla vial local/rural	2018	50007299	KR 8DCL 163ACL 163B	Local	Ejecución física
3-3-1-15-02-18-1572-00	Km/carril de malla vial local/rural	2018	50007298	KR 8DCL 163BCL 163B BIS	Local	Ejecución física
3-3-1-15-02-18-1572-00	Km/carril de malla vial local/rural	2018	1001961	KR 8DCL 163B BISCL 163C	Local	Ejecución física
3-3-1-15-02-18-1572-00	Km/carril de malla vial local/rural	2018	1007149	KR 8DCL 163CCL 163C BIS	Local	Ejecución física
3-3-1-15-02-18-1572-00	Km/carril de malla vial local/rural	2018	1003037	CL 155KR 7H7H	Local	Ejecución física
3-3-1-15-02-18-1572-00	Km/carril de malla vial local/rural	2018	1003668	CL 145KR 12KR 11	Local	Ejecución física
3-3-1-15-02-18-1572-00	Km/carril de malla vial local/rural	2018	1000576	CL 186 BCR 15AKR 16	Local	Ejecución física
3-3-1-15-02-18-1572-00	Km/carril de malla vial local/rural	2018	1000589	CL 186 BVIA CERRADACR 15A	Local	Ejecución física
3-3-1-15-02-18-1572-00	Km/carril de malla vial local/rural	2018	1000642	CL 186 ACR 15AVIA CERRADA	Local	Ejecución física
3-3-1-15-02-18-1572-00	Km/carril de malla vial local/rural	2018	1000618	CL 186 ACR 15AKR 16	Local	Ejecución física
3-3-1-15-02-18-1572-00	Km/carril de malla vial local/rural	2018	1001317	KR 8CL 173CL 174	Local	Ejecución física
3-3-1-15-02-18-1572-00	Km/carril de malla vial local/rural	2018	1001294	KR 8CL 174CL 175	Local	Ejecución física
3-3-1-15-02-18-1572-00	Km/carril de malla vial local/rural	2018	1001481	DIAGONAL 167KR12TRANSVERSAL 13D	Local	Ejecución física
3-3-1-15-02-18-1572-00	Km/carril de malla vial local/rural	2018	1001451	KR 12CL 168CL 170	Local	Ejecución física
3-3-1-15-02-18-1572-00	Km/carril de malla vial local/rural	2018	50003432	CL 165BTRANSVERSAL 14AVOLTEADER	Local	Ejecución física
3-3-1-15-02-18-1572-00	Km/carril de malla vial local/rural	2018	1001939	KR 8C BISCL 163C BISCL 164A	Local	Ejecución física
3-3-1-15-02-18-1572-00	Km/carril de malla vial local/rural	2018	1001979	KR 8C BISCL 163BCL 163C BIS	Local	Ejecución física
3-3-1-15-02-18-1572-00	Km/carril de malla vial local/rural	2018	1001922	TRANSVERSAL 8A BISERRADACL 164B	Local	Ejecución física
3-3-1-15-02-18-1572-00	Km/carril de malla vial local/rural	2018	1001892	TRANSVERSAL 8A BISCL 164B-42ESQUIN	Local	Ejecución física
3-3-1-15-02-18-1572-00	Km/carril de malla vial local/rural	2018	1001891	TRANSVERSAL 8A BISEQUINA CANCHA	Local	Ejecución física
3-3-1-15-02-18-1572-00	Km/carril de malla vial local/rural	2018	1003396	KR 8CL 151CL 152	Local	Ejecución física



ALCALDÍA MAYOR
DE BOGOTÁ D.C.

Código proyecto	Indicador georreferenciable	Vigencia	CIV	Etiqueta vial	Escala	Etapas avance
3-3-1-15-02-18-1572-00	Km/carril de malla vial local/rural	2018	1003382	KR 8BISCL 151CL 152	Local	Ejecución física
3-3-1-15-02-18-1572-00	Km/carril de malla vial local/rural	2018	50009134	CL 152AKR 14CERRADA	Local	Ejecución física
3-3-1-15-02-18-1572-00	Km/carril de malla vial local/rural	2018	1003417	KR 7HCL 151CL 152	Local	Ejecución física
3-3-1-15-02-18-1572-00	Km/carril de malla vial local/rural	2018	1003468	KR 7HCL 151CL 150	Local	Ejecución física
3-3-1-15-02-18-1572-00	Km/carril de malla vial local/rural	2018	1003625	CL 148KR 7AKR 7B	Local	Ejecución física
3-3-1-15-02-18-1572-00	Km/carril de malla vial local/rural	2018	1003659	KR 7BCL 147CL 148	Local	Ejecución física
3-3-1-15-02-18-1572-00	Km/carril de malla vial local/rural	2018	1003749	KR 7ACL 146CL 147	Local	Ejecución física
3-3-1-15-02-18-1572-00	Km/carril de malla vial local/rural	2018	1003474	CL 145KR 15KR 17	Local	Ejecución física
3-3-1-15-02-18-1572-00	Km/carril de malla vial local/rural	2018	1003500	KR 17CL 144CL 145	Local	Ejecución física
3-3-1-15-02-18-1572-00	Km/carril de malla vial local/rural	2018	1003509	CL 144KR 15KR 16	Local	Ejecución física
3-3-1-15-02-18-1572-00	Km/carril de malla vial local/rural	2018	1003506	CL 144KR 16KR 16A	Local	Ejecución física
3-3-1-15-02-18-1572-00	Km/carril de malla vial local/rural	2018	1003501	CL 144KR 17KR 18	Local	Ejecución física
3-3-1-15-02-18-1572-00	Km/carril de malla vial local/rural	2018	1003497	CL 144KR 18AKR 19	Local	Ejecución física
3-3-1-15-02-18-1572-00	Km/carril de malla vial local/rural	2018	1004128	KR 20CL 131CL 131A	Local	Ejecución física
3-3-1-15-02-18-1572-00	Km/carril de malla vial local/rural	2018	1004017	KR 13CL 134ACL 135	Local	Ejecución física
3-3-1-15-02-18-1572-00	Km/carril de malla vial local/rural	2018	1004049	KR 13CL 134ACL 134C	Local	Ejecución física
3-3-1-15-02-18-1572-00	Km/carril de malla vial local/rural	2018	1004082	KR 13CL 134CL 134A	Local	Ejecución física
3-3-1-15-02-18-1572-00	Km/carril de malla vial local/rural	2018	1004668	KR 7ACL 126ACL 127	Local	Ejecución física
3-3-1-15-02-18-1572-00	Km/carril de malla vial local/rural	2018	1004706	CL 126AKR 7KR 7A	Local	Ejecución física
3-3-1-15-02-18-1572-00	Km/carril de malla vial local/rural	2018	1004798	KR 7BISCL 124CL 126	Local	Ejecución física
3-3-1-15-02-18-1572-00	Km/carril de malla vial local/rural	2018	1004807	CL 124KR 7KR 7BIS	Local	Ejecución física
3-3-1-15-02-18-1572-00	Km/carril de malla vial local/rural	2018	1004827	CL 120KR 11BKR 11D	Local	Ejecución física
3-3-1-15-02-18-1572-00	Km/carril de malla vial local/rural	2018	1005313	CL 105KR 19AKR 21	Local	Ejecución física
3-3-1-15-02-18-1572-00	Km/carril de malla vial local/rural	2018	1005338	KR 21CL 104ACL 105	Local	Ejecución física
3-3-1-15-02-18-1572-00	Km/carril de malla vial local/rural	2018	1005480	CL 103AKR 19AKR 21	Local	Ejecución física
3-3-1-15-02-18-1572-00	Km/carril de malla vial local/rural	2018	1007231	KR 18ACL 104CL 104	Local	Ejecución física
3-3-1-15-02-18-1572-00	Km/carril de malla vial local/rural	2018	1005432	KR 18ACL 104CL 105	Local	Ejecución física
3-3-1-15-02-18-1572-00	Km/carril de malla vial local/rural	2018	1005219	KR 19ACL 106ACL 107	Local	Ejecución física
3-3-1-15-02-18-1572-00	Km/carril de malla vial local/rural	2018	1005663	KR 11BCL 104AKR 9	Local	Ejecución física
3-3-1-15-02-18-1572-00	Km/carril de malla vial local/rural	2018	1005704	KR 11BCL 103AKR 104A	Local	Ejecución física
3-3-1-15-02-18-1572-00	Km/carril de malla vial local/rural	2018	1005744	KR 11BCL 103KR 103A	Local	Ejecución física
3-3-1-15-02-18-1572-00	Km/carril de malla vial local/rural	2018	1005457	CL 103AKR 21KR 23	Local	Ejecución física
3-3-1-15-02-18-1572-00	Km/carril de malla vial local/rural	2018	1005087	KR 19BCL 109CERRADA	Local	Ejecución física
3-3-1-15-02-18-1572-00	Km/carril de malla vial local/rural	2018	1003925	KR 16CL 135CL 136	Local	Ejecución física
3-3-1-15-02-18-1572-00	Km/carril de malla vial local/rural	2018	1003835	KR 16CL 136CL 136 - 60	Local	Ejecución física
3-3-1-15-02-18-1572-00	Km/carril de malla vial local/rural	2018	1003791	KR 16CL 136 - 60CL 140	Local	Ejecución física
3-3-1-15-02-18-1572-00	Km/carril de malla vial local/rural	2018	1003741	KR 16CL 140CL 141	Local	Ejecución física
3-3-1-15-02-18-1572-00	Km/carril de malla vial local/rural	2018	1003715	KR 16CL 141CL 141BIS	Local	Ejecución física
3-3-1-15-02-18-1572-00	Km/carril de malla vial local/rural	2018	1003110	KR 19ACL 148CL 149	Local	Ejecución física
3-3-1-15-02-18-1572-00	Km/carril de malla vial local/rural	2018	1003032	CL 150KR 15KR 16	Local	Ejecución física
3-3-1-15-02-18-1572-00	Km/carril de malla vial local/rural	2018	1003001	CL 150KR 19KR 19A	Local	Ejecución física
3-3-1-15-02-18-1572-00	Km/carril de malla vial local/rural	2018	1003082	KR 23CL 148CL 150	Local	Ejecución física
3-3-1-15-02-18-1572-00	Km/carril de malla vial local/rural	2018	1003080	KR 16CL 149CL 150	Local	Ejecución física
3-3-1-15-02-18-1572-00	Km/carril de malla vial local/rural	2018	1003042	CL 149KR 21KR 22	Local	Ejecución física
3-3-1-15-02-18-1572-00	Km/carril de malla vial local/rural	2018	1003455	CL 145KR 18BKR 19	Local	Ejecución física
3-3-1-15-02-18-1572-00	Km/carril de malla vial local/rural	2018	1005664	CL 104AKR 9KR 11B	Local	Ejecución física
3-3-1-15-02-18-1572-00	Km/carril de malla vial local/rural	2018	1003426	KR 14BCL 145ACL 146	Local	Ejecución física
3-3-1-15-02-18-1572-00	Km/carril de malla vial local/rural	2018	1005315	CL 113KR 9KR 9A	Local	Ejecución física
3-3-1-15-02-18-1572-00	Km/carril de malla vial local/rural	2018	1005298	CL 113KR 9AKR 9B	Local	Ejecución física
3-3-1-15-02-18-1572-00	Km/carril de malla vial local/rural	2018	1005282	CL 113KR 9BKR 10	Local	Ejecución física
3-3-1-15-02-18-1572-00	Km/carril de malla vial local/rural	2018	1005160	KR 19ACL 107CL 109	Local	Ejecución física
3-3-1-15-02-18-1572-00	Km/carril de malla vial local/rural	2018	1001404	KR 17A CLL 167 C CLL 168	Local	Ejecución física
3-3-1-15-02-18-1572-00	Km/carril de malla vial local/rural	2018	1005050	Carrera 11 A Calle 117 Calle 118	Local	Ejecución física
3-3-1-15-02-18-1572-00	Km/carril de malla vial local/rural	2018	1005167	Calle 115 Carrera 11 A Carrera 12	Local	Ejecución física
3-3-1-15-02-18-1572-00	Km/carril de malla vial local/rural	2018	1005276	Carrera 11 A Calle 112 Volteadero	Local	Ejecución física
3-3-1-15-02-18-1572-00	Km/carril de malla vial local/rural	2018	1004977	Carrera 14 B Calle 118 Calle 119	Local	Ejecución física
3-3-1-15-02-18-1572-00	Km/carril de malla vial local/rural	2018	1004739	Calle 121 Carrera 18 B Carrera 18 C	Local	Ejecución física
3-3-1-15-02-18-1572-00	Km/carril de malla vial local/rural	2018	1004569	Carrera 18 Calle 124 Calle 125	Local	Ejecución física
3-3-1-15-02-18-1572-00	Km/carril de malla vial local/rural	2018	1004615	Carrera 18 Calle 123 Calle 124	Local	Ejecución física
3-3-1-15-02-18-1572-00	Km/carril de malla vial local/rural	2018	1004688	Carrera 18 Calle 122 Calle 123	Local	Ejecución física
3-3-1-15-02-18-1572-00	Km/carril de malla vial local/rural	2018	1004932	Calle 118 A Carrera 14 Carrera 14 A	Local	Ejecución física
3-3-1-15-02-18-1572-00	Km/carril de malla vial local/rural	2018	1004984	Carrera 14 A Calle 118 Calle 118 A	Local	Ejecución física



Código proyecto	Indicador georreferenciable	Vigencia	CIV	Etiqueta vial	Escala	Etapa avance
3-3-1-15-02-18-1572-00	Km/carril de malla vial local/rural	2018	1004850	Carrera 15 A Calle 119 Bis Calle 120	Local	Ejecución física
3-3-1-15-02-18-1572-00	Km/carril de malla vial local/rural	2018	1004828	Carrera 15 A Calle 120 Calle 121	Local	Ejecución física
3-3-1-15-02-18-1572-00	Km/carril de malla vial local/rural	2018	1005220	Carrera 21 Calle 103 Calle 103 A	Local	Ejecución física
3-3-1-15-02-18-1572-00	Km/carril de malla vial local/rural	2018	1004606	Calle 126 Carrera 11 Bis Carrera 11 B	Local	Ejecución física
3-3-1-15-02-18-1572-00	Km/carril de malla vial local/rural	2018	1005202	Carrera 11 A Calle 114 Calle 115	Local	Ejecución física
3-3-1-15-02-18-1572-00	Km/carril de malla vial local/rural	2018	1005239	Carrera 11 A Calle 113 Calle 114	Local	Ejecución física
3-3-1-15-02-18-1572-00	Km/carril de malla vial local/rural	2018	1005293	Carrera 21 Calle 105 Calle 106	Local	Ejecución física
3-3-1-15-02-18-1572-00	Km/carril de malla vial local/rural	2018	1005393	Carrera 21 Calle 104 Calle 104 A	Local	Ejecución física
3-3-1-15-02-18-1572-00	Km/carril de malla vial local/rural	2018	1005456	Carrera 21 Calle 103 Calle 104	Local	Ejecución física
3-3-1-15-02-18-1572-00	Km/carril de malla vial local/rural	2018	1005542	Calle 109 Carrera 15 Carrera 16	Local	Ejecución física
3-3-1-15-02-18-1572-00	Km/carril de malla vial local/rural	2018	1007299	Carrera 8 D Calle 163 C Bis Calle 163 A	Local	Ejecución física
3-3-1-15-02-18-1572-00	Km/carril de malla vial local/rural	2018	1008075	Calle 144 Carrera 11 B Carrera 12	Local	Ejecución física
3-3-1-15-02-18-1572-00	Km/carril de malla vial local/rural	2018	1003675	Calle 144 Carrera 12 Carrera 13	Local	Ejecución física
3-3-1-15-02-18-1572-00	Km/carril de malla vial local/rural	2018	1003723	Calle 144 Carrera 11 Carrera 11 A	Local	Ejecución física
3-3-1-15-02-18-1572-00	Km/carril de malla vial local/rural	2018	1001396	Carrera 17 A Calle 170 Calle 169	Local	Ejecución física
3-3-1-15-02-18-1572-00	Km/carril de malla vial local/rural	2018	1004895	Calle 119 Carrera 15 Cerrada	Local	Ejecución física
3-3-1-15-02-18-1572-00	Km/carril de malla vial local/rural	2018	1004777	Calle 121 Carrera 15 A Cerrada	Local	Ejecución física
3-3-1-15-02-18-1572-00	Km/carril de malla vial local/rural	2018	1004129	Carrera 10 Calle 134 B Calle 135	Local	Ejecución física
3-3-1-15-02-18-1572-00	Km/carril de malla vial local/rural	2018		0 Carrera 21 Calle 154 -	Local	Ejecución física
3-3-1-15-02-18-1572-00	Km/carril de malla vial local/rural	2018		0 Calle 155 Carrera 7 -	Local	Ejecución física
3-3-1-15-02-18-1572-00	Km/carril de malla vial local/rural	2018		0 Transversal 1 Calle 114 -	Local	Ejecución física
3-3-1-15-02-18-1572-00	Km/carril de malla vial local/rural	2018	1005436	KR 23 CL 103A VIA CERRADA	Local	Ejecución física
3-3-1-15-02-18-1572-00	Km/carril de malla vial local/rural	2018	1005479	KR 19A CL 103A VIA CERRADA	Local	Ejecución física
3-3-1-15-02-18-1572-00	Km/carril de malla vial local/rural	2018	1005394	CL 104 KR 23 KR 21	Local	Ejecución física
3-3-1-15-02-18-1572-00	Km/carril de malla vial local/rural	2018	1005413	CL 104 KR 21 KR 19A	Local	Ejecución física
3-3-1-15-02-18-1572-00	Km/carril de malla vial local/rural	2018	1005425	CL 104 KR 19A KR 19	Local	Ejecución física
3-3-1-15-02-18-1572-00	Km/carril de malla vial local/rural	2018	1005361	KR 19A CL 105 CL 104A	Local	Ejecución física
3-3-1-15-02-18-1572-00	Km/carril de malla vial local/rural	2018	1005325	KR 23 CL 104A CL 105	Local	Ejecución física
3-3-1-15-02-18-1572-00	Km/carril de malla vial local/rural	2018	1005178	KR 21 CL 106B CL 107	Local	Ejecución física
3-3-1-15-02-18-1572-00	Km/carril de malla vial local/rural	2018	1007206	CL 123 KR 19A VIA CERRADA	Local	Ejecución física
3-3-1-15-02-18-1572-00	Km/carril de malla vial local/rural	2018	1004624	KR 22 CL 122 CL 124	Local	Ejecución física
3-3-1-15-02-18-1572-00	Km/carril de malla vial local/rural	2018	1004772	KR 23 CL 118 CL 120	Local	Ejecución física
3-3-1-15-02-18-1572-00	Km/carril de malla vial local/rural	2018	1006179	CL 118 KR 23 KR 45	Local	Ejecución física
3-3-1-15-02-18-1572-00	Km/carril de malla vial local/rural	2018	1004861	KR 20 CL 116 CL 118	Local	Ejecución física
3-3-1-15-02-18-1572-00	Km/carril de malla vial local/rural	2018	1004938	KR 19A CL 114A CL 116	Local	Ejecución física
3-3-1-15-02-18-1572-00	Km/carril de malla vial local/rural	2018	1005702	KR 17A INTERSECCIÓN CL 102	Local	Ejecución física
3-3-1-15-02-18-1572-00	Km/carril de malla vial local/rural	2018	1005652	KR 17 INTERSECCIÓN CL 103	Local	Ejecución física
3-3-1-15-02-18-1572-00	Km/carril de malla vial local/rural	2018	1005397	KR 12 CL 109 CL 110	Local	Ejecución física
3-3-1-15-02-18-1572-00	Km/carril de malla vial local/rural	2018	1005345	KR 12 CL 110 CL 11	Local	Ejecución física
3-3-1-15-02-18-1572-00	Km/carril de malla vial local/rural	2018	1005426	CL 109 KR 11A KR 12	Local	Ejecución física
3-3-1-15-02-18-1572-00	Km/carril de malla vial local/rural	2018	1005445	KR 14B CL 106B CL 108	Local	Ejecución física
3-3-1-15-02-18-1572-00	Km/carril de malla vial local/rural	2018	1005222	CL 109 KR 17 KR 17A	Local	Ejecución física
3-3-1-15-02-18-1572-00	Km/carril de malla vial local/rural	2018	1005242	CL 109 KR 16 KR 17	Local	Ejecución física
3-3-1-15-02-18-1572-00	Km/carril de malla vial local/rural	2018	1005195	CL 109 KR 17A KR 18	Local	Ejecución física
3-3-1-15-02-18-1572-00	Km/carril de malla vial local/rural	2018	1005233	CL 110 KR 15 KR 16	Local	Ejecución física
3-3-1-15-02-18-1572-00	Km/carril de malla vial local/rural	2018	1004796	KR 20 INTERSECCIÓN CL 118	Local	Ejecución física
3-3-1-15-02-18-1572-00	Km/carril de malla vial local/rural	2018	1005024	KR 18C CL 112 CLL 114A	Local	Ejecución física
3-3-1-15-02-18-1572-00	Km/carril de malla vial local/rural	2018	1005045	KR 18A CL 112 CLL 114A	Local	Ejecución física
3-3-1-15-02-18-1572-00	Km/carril de malla vial local/rural	2018	1004949	CL 118A INTERSECCIÓN KR 11D	Local	Ejecución física
3-3-1-15-02-18-1572-00	Km/carril de malla vial local/rural	2018	1004929	KR 11D CL 118 CL 119	Local	Ejecución física
3-3-1-15-02-18-1572-00	Km/carril de malla vial local/rural	2018	1004804	KR 11D INTERSECCIÓN CL 120	Local	Ejecución física
3-3-1-15-02-18-1572-00	Km/carril de malla vial local/rural	2018	1004887	KR 12 CL 119 CL 121	Local	Ejecución física
3-3-1-15-02-18-1572-00	Km/carril de malla vial local/rural	2018	1005240	CL 113 KR 11A KR 12	Local	Ejecución física
3-3-1-15-02-18-1572-00	Km/carril de malla vial local/rural	2018	1005041	KR 11C CL 117 CL 118	Local	Ejecución física
3-3-1-15-02-18-1572-00	Km/carril de malla vial local/rural	2018	1006202	CALLE 108A CARRERA 5 hasta CARRERA	Local	Ejecución física
3-3-1-15-02-18-1572-00	Km/carril de malla vial local/rural	2018	1005728	CARRERA 5 CALLE 108A hasta CARRERA	Local	Ejecución física
3-3-1-15-02-18-1572-00	Km/carril de malla vial local/rural	2018	1003996	CALLE 135 CARRERA 12C hasta CARRERA	Local	Ejecución física
3-3-1-15-02-18-1572-00	Km/carril de malla vial local/rural	2018	1003964	CALLE 135B CARRERA 12B hasta CARRERA	Local	Ejecución física
3-3-1-15-02-18-1572-00	Km/carril de malla vial local/rural	2018	1003111	CALLE 148 CARRERA 19A hasta CARRERA	Local	Ejecución física
3-3-1-15-02-18-1572-00	Km/carril de malla vial local/rural	2018	1005270	CALLE 113 CARRERA 10 hasta CARRERA	Local	Ejecución física
3-3-1-15-02-18-1572-00	Km/carril de malla vial local/rural	2018	1004858	CARRERA 17 CALLE 119 hasta CALLE 11	Local	Ejecución física
3-3-1-15-02-18-1572-00	Km/carril de malla vial local/rural	2018	1004012	CALLE 135 CARRERA 12B hasta CARRERA	Local	Ejecución física



Código proyecto	Indicador georreferenciable	Vigencia	CIV	Etiqueta vial	Escala	Etapas avance
3-3-1-15-02-18-1572-00	Km/carril de malla vial local/rural	2018	1000393	CARRERA 11ACALLE 188BCALLE 188A	Local	Ejecución física
3-3-1-15-02-18-1572-00	Km/carril de malla vial local/rural	2018	1000574	CARRERA 5CALLE 187CALLE 186B	Local	Ejecución física
3-3-1-15-02-18-1572-00	Km/carril de malla vial local/rural	2018	1000727	CARRERA 5CALLE 186BISCALLE 185D	Local	Ejecución física
3-3-1-15-02-18-1572-00	Km/carril de malla vial local/rural	2018	1000830	CARRERA 5CALLE 185ACALLE 185	Local	Ejecución física
3-3-1-15-02-18-1572-00	Km/carril de malla vial local/rural	2018	1001488	CARRERA 17CALLE 166CALLE 166	Local	Ejecución física
3-3-1-15-02-18-1572-00	Km/carril de malla vial local/rural	2018	1006488	CARRERA 5CALLE 185CARRERA 4	Local	Ejecución física
3-3-1-15-02-18-1572-00	Km/carril de malla vial local/rural	2018	1006829	CARRERA 5CALLE 185DCALLE 185C	Local	Ejecución física
3-3-1-15-02-18-1572-00	Km/carril de malla vial local/rural	2018	1007345	CARRERA 11ACALLE 189CALLE 188C	Local	Ejecución física
3-3-1-15-02-18-1572-00	Km/carril de malla vial local/rural	2018	1007346	CARRERA 11ACALLE 188CCALLE 188B	Local	Ejecución física
3-3-1-15-02-18-1572-00	Km/carril de malla vial local/rural	2018	1007351	CARRERA 11ACALLE 188BISCALLE 188	Local	Ejecución física
3-3-1-15-02-18-1572-00	Km/carril de malla vial local/rural	2018	1001714	CARRERA 20CALLE 162CALLE 163	Local	Ejecución física
3-3-1-15-02-18-1572-00	Km/carril de malla vial local/rural	2018	1001780	CARRERA 20CALLE 161ACALLE 162	Local	Ejecución física
3-3-1-15-02-18-1572-00	Km/carril de malla vial local/rural	2018	1001923	CALLE 161ACARRERA 16ACARRERA 16C	Local	Ejecución física
3-3-1-15-02-18-1572-00	Km/carril de malla vial local/rural	2018	1001924	CALLE 160CARRERA 20CERRADO	Local	Ejecución física
3-3-1-15-02-18-1572-00	Km/carril de malla vial local/rural	2018	1002404	CALLE 157CARRERA 14 BISCARRERA 14	Local	Ejecución física
3-3-1-15-02-18-1572-00	Km/carril de malla vial local/rural	2018	1002425	CALLE 157CARRERA 14CARRERA 14 BIS	Local	Ejecución física
3-3-1-15-02-18-1572-00	Km/carril de malla vial local/rural	2018	1002509	CALLE 157CARRERA 13A BISCARRERA 1	Local	Ejecución física
3-3-1-15-02-18-1572-00	Km/carril de malla vial local/rural	2018	1002412	DIAGONAL 159DIAGONAL 159DIAGONA	Local	Ejecución física
3-3-1-15-02-18-1572-00	Km/carril de malla vial local/rural	2018	1002430	CALLE 158ACALLE 158ACALLE 158A	Local	Ejecución física
3-3-1-15-02-18-1572-00	Km/carril de malla vial local/rural	2018	1002481	CALLE 158ACALLE 158ACALLE 158A	Local	Ejecución física
3-3-1-15-02-18-1572-00	Km/carril de malla vial local/rural	2018	1002528	CARRERA 13CARRERA 13CARRERA 13	Local	Ejecución física
3-3-1-15-02-18-1572-00	Km/carril de malla vial local/rural	2018	1002219	CARRERA 17CALLE 159CALLE 155A	Local	Ejecución física
3-3-1-15-02-18-1572-00	Km/carril de malla vial local/rural	2018	1002578	CARRERA 14 BISCALLE 155ACALLE 157	Local	Ejecución física
3-3-1-15-02-18-1572-00	Km/carril de malla vial local/rural	2018	1002388	CALLE 157CARRERA 14ACARRERA 14C	Local	Ejecución física
3-3-1-15-02-18-1572-00	Km/carril de malla vial local/rural	2018	1002529	CALLE 157CARRERA 13CARRERA 13A B	Local	Ejecución física
3-3-1-15-02-18-1572-00	Km/carril de malla vial local/rural	2018	1001430	CARRERA 17ACALLE 167BCALLE 167A	Local	Ejecución física
3-3-1-15-02-18-1572-00	Km/carril de malla vial local/rural	2018	1005817	CARRERA 13CALLE 100CALLE 101	Local	Ejecución física
3-3-1-15-02-18-1572-00	Km/carril de malla vial local/rural	2018	1005809	CALLE 101CARRERA 12CARRERA 13	Local	Ejecución física
3-3-1-15-02-18-1572-00	Km/carril de malla vial local/rural	2018	1005812	CALLE 101CARRERA 12CERRADA	Local	Ejecución física
3-3-1-15-02-18-1572-00	Km/carril de malla vial local/rural	2018	1005384	CARRERA 13BISCALLE 109CALLE 110	Local	Ejecución física
3-3-1-15-02-18-1572-00	Km/carril de malla vial local/rural	2018	1005101	CALLE 117ACARRERA 9BCARRERA 10	Local	Ejecución física
3-3-1-15-02-18-1572-00	Km/carril de malla vial local/rural	2018	1005140	CALLE 117ACARRERA 9CARRERA 9A	Local	Ejecución física
3-3-1-15-02-18-1572-00	Km/carril de malla vial local/rural	2018	50008612	CALLE 104CARRERA 9CARRERA 13A	Local	Ejecución física
3-3-1-15-02-18-1572-00	Km/carril de malla vial local/rural	2018	1005607	CALLE 104CARRERA 14CARRERA 14A	Local	Ejecución física
3-3-1-15-02-18-1572-00	Km/carril de malla vial local/rural	2018	1005099	CALLE 114ACARRERA 15CARRERA 15A	Local	Ejecución física
3-3-1-15-02-18-1572-00	Km/carril de malla vial local/rural	2018	1003458	CALLE 145CARRERA 17CARRERA 18B	Local	Ejecución física
3-3-1-15-02-18-1572-00	Km/carril de malla vial local/rural	2018	1003656	CALLE 140CARRERA 19CARRERA 19A	Local	Ejecución física
3-3-1-15-02-18-1572-00	Km/carril de malla vial local/rural	2018	1006175	CARRERA 19ACALLE 139CALLE 140	Local	Ejecución física
3-3-1-15-02-18-1572-00	Km/carril de malla vial local/rural	2018	1003716	CARRERA 19ACALLE 138CALLE 139	Local	Ejecución física
3-3-1-15-02-18-1572-00	Km/carril de malla vial local/rural	2018	1004944	CALLE 118ACARRERA 11ACARRERA 11E	Local	Ejecución física
3-3-1-15-02-18-1572-00	Km/carril de malla vial local/rural	2018	1005005	CARRERA 11ACALLE 118CALLE 118A	Local	Ejecución física
3-3-1-15-02-18-1572-00	Km/carril de malla vial local/rural	2018	1004997	CARRERA 11B BISCALLE 118CALLE 118F	Local	Ejecución física
3-3-1-15-02-18-1572-00	Km/carril de malla vial local/rural	2018	1005626	CALLE 109CARRERA 4CARREA 5	Local	Ejecución física
3-3-1-15-02-18-1572-00	Km/carril de malla vial local/rural	2018	1005575	TRANSVERSAL 3 ACALLE 110 ACALLE 11	Local	Ejecución física
3-3-1-15-02-18-1572-00	Km/carril de malla vial local/rural	2018	1007277	TRANSVERSAL 3 ACALLE 110 ACARRERA	Local	Ejecución física
3-3-1-15-02-18-1572-00	Km/carril de malla vial local/rural	2018	1008011	CALLE 109CARREA 1A EsteCARRERA 1	Local	Ejecución física
3-3-1-15-02-18-1572-00	Km/carril de malla vial local/rural	2018	1005724	CARRERA 3CALLE 108ACALLE 109	Local	Ejecución física
3-3-1-15-02-18-1572-00	Km/carril de malla vial local/rural	2018	1005537	CALLE 111TV 3ACARRERA 7	Local	Ejecución física
3-3-1-15-02-18-1572-00	Km/carril de malla vial local/rural	2018	1005110	CARRERA 6 CALLE 118CALLE 119	Local	Ejecución física
3-3-1-15-02-18-1572-00	Km/carril de malla vial local/rural	2018	1000668	CARRERA 5 entre CALLE 186 BIS y CALL	Local	Ejecución física
3-3-1-15-02-18-1572-00	Km/carril de malla vial local/rural	2019	1002670	KR 8 GCL 158 CL 156	Local	Ejecución física
3-3-1-15-02-18-1572-00	Km/carril de malla vial local/rural	2019	1006216	KR 13CL 138CL 140	Local	Ejecución física
3-3-1-15-02-18-1572-00	Km/carril de malla vial local/rural	2019	1003907	KR 13CL 135 CCL 137	Local	Ejecución física
3-3-1-15-02-18-1572-00	Km/carril de malla vial local/rural	2019	1005555	CL 105AKR 14KR 15	Local	Ejecución física
3-3-1-15-02-18-1572-00	Km/carril de malla vial local/rural	2019	1005606	KR 14CL 104CL 105A	Local	Ejecución física
3-3-1-15-02-18-1572-00	Km/carril de malla vial local/rural	2019	1005536	CL 105 A BISKR 13AKR 14	Local	Ejecución física
3-3-1-15-02-18-1572-00	Km/carril de malla vial local/rural	2019	1004877	CL 119CERRADA KR 17	Local	Ejecución física
3-3-1-15-02-18-1572-00	Km/carril de malla vial local/rural	2019	1004814	CL 120CERRADA KR 17	Local	Ejecución física
3-3-1-15-02-18-1572-00	Km/carril de malla vial local/rural	2019	1002359	KR 7 BCL 161CL 161 A	Local	Ejecución física
3-3-1-15-02-18-1572-00	Km/carril de malla vial local/rural	2019	1002294	KR 7 BCL 161 ACL 162	Local	Ejecución física
3-3-1-15-02-18-1572-00	Km/carril de malla vial local/rural	2019	1001367	KR 22 CL 164 A CL 166	Local	Ejecución física
3-3-1-15-02-18-1572-00	Km/carril de malla vial local/rural	2019	1001395	KR 22 CL 166 A CL 168	Local	Ejecución física
3-3-1-15-02-18-1572-00	Km/carril de malla vial local/rural	2019	1001126	CL 181KR 18BKR 18A	Local	Ejecución física
3-3-1-15-02-18-1572-00	Km/carril de malla vial local/rural	2019	1006861	CL 181KR 17BKR 17B BIS	Local	Ejecución física
3-3-1-15-02-18-1572-00	Km/carril de malla vial local/rural	2019	1001510	KR 22 CL 168 A CL 169	Local	Ejecución física

Fuente: Visor territorialización MUSI



ALCALDÍA MAYOR
DE BOGOTÁ D.C.

Parques

Tabla No. 12. Territorialización parques.

Código proyecto	Vigencia	Nombre parque	Dirección	Escala	Etapas avance
3-3-1-15-02-17-1567-00	2017	DESARROLLO DEL REFUGIO DE SAN ANTONIO	KR 35C NO 184-17	Bolsillo	Producto/Obra terminada y/o entregada
3-3-1-15-02-17-1567-00	2017	DESARROLLO BUENAVISTA	ENTRE KR 26A Y 27 CON CL 189B COSTADO NORTE	Bolsillo	Producto/Obra terminada y/o entregada
3-3-1-15-02-17-1567-00	2017	DESARROLLO TIBABITA	ENTRE CLS 191A Y 192 CON KR 30 BIS COSTADO ORIENTAL	Bolsillo	Producto/Obra terminada y/o entregada
3-3-1-15-02-17-1567-00	2017	BUENAVISTA 6	COSTADO OCCIDENTAL DE LA KR 25B ENTRE CL 191 Y 191A	Bolsillo	Producto/Obra terminada y/o entregada
3-3-1-15-02-17-1567-00	2017	URBANIZACIÓN QUINTAS DE LA SABANA	ENTRE KR 31 Y 31A CON ZONA DESTINADA PARA CONTROL AMBIENTAL	Vecinal	Producto/Obra terminada y/o entregada
3-3-1-15-02-17-1567-00	2017	VILLAS DE ANDALUCIA II-III ETAPA	KR 11 1818 01	Vecinal	Producto/Obra terminada y/o entregada
3-3-1-15-02-17-1567-00	2017	PORTAL DE LA URIBE	CL 185 CR 19D	Vecinal	Producto/Obra terminada y/o entregada
3-3-1-15-02-17-1567-00	2017	URBANIZACIÓN EL SEÑORIAL SECTORES I, II Y III,	COSTADO SUR DE LA CL 166 ENTRE AV KR 9 Y KR 25	Bolsillo	Producto/Obra terminada y/o entregada
3-3-1-15-02-17-1567-00	2017	AGRUPACIÓN MULTIFAMILIAR ALICANTE	KR 8H 168 95	Vecinal	Producto/Obra terminada y/o entregada
3-3-1-15-02-17-1567-00	2017	AGRUPACIÓN DE VIVIENDA EL CONSUELO	KR 18 CON CL 155B, COSTADO NOR-ORIENTAL	Vecinal	Producto/Obra terminada y/o entregada
3-3-1-15-02-17-1567-00	2017	URBANIZACIÓN AGRUPACIÓN DE VIVIENDA EL DORADO	ENTRE CL 155 Y CL 155BIS A Y ENTRE KR 20 Y KR 20 BIS	Vecinal	Producto/Obra terminada y/o entregada
3-3-1-15-02-17-1567-00	2017	TORCOROMA	CL 164 CON KR 8G COSTADO SUR-ORIENTAL	Vecinal	Producto/Obra terminada y/o entregada
3-3-1-15-02-17-1567-00	2017	URBANIZACIÓN TOBERÍN	ENTRE CLS 165 Y 166 CON KR 38 Y 39	Vecinal	Producto/Obra terminada y/o entregada
3-3-1-15-02-17-1567-00	2017	CONIUNTO RESIDENCIAL ICATA	CL 155 9 65	Vecinal	Producto/Obra terminada y/o entregada
3-3-1-15-02-17-1567-00	2017	PREDIO JACARANDA LOTE 2	ENTRE AV CL 147 Y CL 148 Y ENTRE KR 28 Y AV KR 31	Bolsillo	Producto/Obra terminada y/o entregada
3-3-1-15-02-17-1567-00	2017	CEDRO GOLF 3RA ETAPA RODEO 2	AC 152 CON AK 9 COSTADO NOR-OCCIDENTAL	Vecinal	Producto/Obra terminada y/o entregada
3-3-1-15-02-17-1567-00	2017	UNIDAD RESIDENCIAL LAS MARGARITAS 2DO SECTOR	ENTRE LA TV27A Y TV27B Y ENTRE LA DIAGONAL 148 Y DIAGONAL 150	Bolsillo	Producto/Obra terminada y/o entregada
3-3-1-15-02-17-1567-00	2017	URBANIZACIÓN EL CEDRAL	CL 152 CON CTA - SEGUNDA ETAPA DE LA KR 24A COSTADO ORIENTAL	Vecinal	Producto/Obra terminada y/o entregada
3-3-1-15-02-17-1567-00	2017	URBANIZACIÓN AUTOPISTA NORTE I SECTOR	ENTRE DIAGONALES 143 Y 144 CON TRANSVERSALES 27 A Y 29	Vecinal	Producto/Obra terminada y/o entregada
3-3-1-15-02-17-1567-00	2017	CONTADOR	ENTRE TRANSVERSALES 27A Y 28 CON MANZANAS 37 Y 20	Vecinal	Producto/Obra terminada y/o entregada
3-3-1-15-02-17-1567-00	2017	EL CONTADOR NORTE	KR 7B 134 50	Vecinal	Producto/Obra terminada y/o entregada
3-3-1-15-02-17-1567-00	2017	URBANIZACIÓN NUEVO COUNTRY I SECTOR	KR 12C 135 38	Vecinal	Producto/Obra terminada y/o entregada
3-3-1-15-02-17-1567-00	2017	PREDIO SAINT SIMON	CL 152 CON KR 28, COSTADO SUR-ORIENTAL	Vecinal	Producto/Obra terminada y/o entregada
3-3-1-15-02-17-1567-00	2017	URBANIZACIÓN LAS DELICIAS DEL CARMEN	CARERA 5 BIS A CL 128 BIS COSTADO ORIENTAL	Bolsillo	Producto/Obra terminada y/o entregada
3-3-1-15-02-17-1567-00	2017	URBANIZACIÓN SANTA BÁRBARA	CL 124 NO 9A-50	Vecinal	Producto/Obra terminada y/o entregada
3-3-1-15-02-17-1567-00	2017	URBANIZACIÓN RINCÓN DE GINEBRA	CL 130D CON TV10 BIS, COSTADO SUR-OCCIDENTAL	Vecinal	Producto/Obra terminada y/o entregada
3-3-1-15-02-17-1567-00	2017	URBANIZACIÓN LAS QUINTAS	MANZANA COMPRENDIDA ENTRE CL 129 Y DIAGONAL 127A Y ENTRE K	Vecinal	Producto/Obra terminada y/o entregada
3-3-1-15-02-17-1567-00	2017	LA CALLEJA	COSTADO ORIENTAL DE LA KR 29 ENTRE LA CL 127A Y LA CL 127	Vecinal	Producto/Obra terminada y/o entregada
3-3-1-15-02-17-1567-00	2017	URBANIZACIÓN CONIUNTO RESIDENCIAL SAUCES DE LA	(INTERSECCIÓN CL 128 B CON TV32COSTADO SUR-OCCIDENTAL	Vecinal	Producto/Obra terminada y/o entregada
3-3-1-15-02-17-1567-00	2017	URBANIZACIÓN CONIUNTO RESIDENCIAL SABANALARGA	TV18 CON DIAGONAL 129, COSTADO SUR-OCCIDENTAL	Vecinal	Producto/Obra terminada y/o entregada
3-3-1-15-02-17-1567-00	2017	NUEVA URBANIZACIÓN SANTA BÁRBARA	CL 118 22 42	Vecinal	Producto/Obra terminada y/o entregada
3-3-1-15-02-17-1567-00	2017	NUEVA URBANIZACIÓN SANTA BÁRBARA II SECTOR	ENTRE TV18 CON CL 121 COSTADO ORIENTAL	Vecinal	Producto/Obra terminada y/o entregada
3-3-1-15-02-17-1567-00	2017	NAVARRA	CL 105 17A 51	Vecinal	Producto/Obra terminada y/o entregada
3-3-1-15-02-17-1567-00	2017	SANTA BARBARA CENTRAL III SECTOR	AK 11 112 50 IN 1	Vecinal	Producto/Obra terminada y/o entregada
3-3-1-15-02-17-1567-00	2017	URBANIZACIÓN LOS MOLINOS	PROLONGACIÓN CL 106 ENTRE KR 13 A Y 14	Vecinal	Producto/Obra terminada y/o entregada
3-3-1-15-02-17-1567-00	2017	NUEVA URBANIZACIÓN SANTA BÁRBARA CENTRAL	TV12 Y CL 122 A COSTADO SUR-ORIENTAL	Vecinal	Producto/Obra terminada y/o entregada
3-3-1-15-02-17-1567-00	2017	SANTA BARBARA CENTRAL 11	COSTADO SUR DE LA CL 121 ENTRE KR 9C Y KR 10A	Vecinal	Producto/Obra terminada y/o entregada
3-3-1-15-02-17-1567-00	2017	DESARROLLO BUENAVISTA	CL 192C ENTRE KR 26 Y 26A COSTADO SUR	Bolsillo	Estudios y diseños
3-3-1-15-02-17-1567-00	2017	URBANIZACION BALMORAL NORTE	CL 186B NO. 35A-00	Vecinal	Estudios y diseños
3-3-1-15-02-17-1567-00	2017	URBANIZACION EL TOBERN	CL 164 ENTRE KR 34 Y 35	Vecinal	Estudios y diseños
3-3-1-15-02-17-1567-00	2018	SANTA CECILIA ALTA 3	TV1A CON KR 1B, COSTADO OCCIDENTAL	Vecinal	Producto/Obra terminada y/o entregada
3-3-1-15-02-17-1567-00	2018	DESARROLLO BUENAVISTA	CL 192C ENTRE KR 26 Y 26A COSTADO SUR	Bolsillo	Producto/Obra terminada y/o entregada
3-3-1-15-02-17-1567-00	2018	URBANIZACION BALMORAL NORTE	CL 186B NO. 35A-00	Vecinal	Producto/Obra terminada y/o entregada
3-3-1-15-02-17-1567-00	2018	COMPLEJO MAKRO	KR 19 con CL 194	Vecinal	Producto/Obra terminada y/o entregada
3-3-1-15-02-17-1567-00	2018	ALMACEN ÉXITO	CL 172A No 42A - 30	Vecinal	Producto/Obra terminada y/o entregada
3-3-1-15-02-17-1567-00	2018	VILLAS DEL MEDITERRANEO	CL 159A entre KR 13A y 14B	Vecinal	Producto/Obra terminada y/o entregada
3-3-1-15-02-17-1567-00	2018	URBANIZACION LA SONORA	CL 152C entre KR 7B Bis y 7C	Vecinal	Producto/Obra terminada y/o entregada
3-3-1-15-02-17-1567-00	2018	BABILONIA	CL 164 con KR 14C	Bolsillo	Producto/Obra terminada y/o entregada
3-3-1-15-02-17-1567-00	2018	MAGDALA ETAPA II	KR 17 con CL 160A	Vecinal	Producto/Obra terminada y/o entregada
3-3-1-15-02-17-1567-00	2018	MAGDALA M77	CL 153 con KR 21B	Vecinal	Producto/Obra terminada y/o entregada
3-3-1-15-02-17-1567-00	2018	URBANIZACION PARQUE DE LA LORENA	CL 152A con KR 14A	Vecinal	Producto/Obra terminada y/o entregada
3-3-1-15-02-17-1567-00	2018	URBANIZACION NUEVA AUTOPISTA II SECTOR	AV KR 45 (autonorte) con AV CL 134	Vecinal	Producto/Obra terminada y/o entregada
3-3-1-15-02-17-1567-00	2018	DESARROLLO HORIZONTES	Entre CLs 187D y 185B y KR 2B y 2	Vecinal	Producto/Obra terminada y/o entregada
3-3-1-15-02-17-1567-00	2018	URBANIZACION CHICO NORTE II SECTOR	CL 102 entre KR 22 y 23	Vecinal	Producto/Obra terminada y/o entregada
3-3-1-15-02-17-1567-00	2018	DESARROLLO UNICERROS	CL 127C con KR 1	Vecinal	Producto/Obra terminada y/o entregada
3-3-1-15-02-17-1567-00	2018	ANDALUCIA	CL 191 con KR 11A	Vecinal	Producto/Obra terminada y/o entregada
3-3-1-15-02-17-1567-00	2018	LAS MARGARITAS SEGUNDO SECTOR	Entre CLs 148 y 149 y KR 20 y 19A	Vecinal	Producto/Obra terminada y/o entregada
3-3-1-15-02-17-1567-00	2018	URBANIZACION BOSQUE DE MEDINA	Entre CLs 151 y 152 costado occidental AV KR 9	Bolsillo	Producto/Obra terminada y/o entregada
3-3-1-15-02-17-1567-00	2018	URBANIZACION BACATA	CL 126A con KR 7A	Bolsillo	Producto/Obra terminada y/o entregada
3-3-1-15-02-17-1567-00	2018	NUEVA URBANIZACION SANTA BARBARA	KR 16 entre CLs 122 y 125	Bolsillo	Producto/Obra terminada y/o entregada
3-3-1-15-02-17-1567-00	2018	EL RECREO DE USAQUEN	KR 9 con CL 168	Vecinal	Producto/Obra terminada y/o entregada

Fuente: Visor territorialización MUSI



ALCALDÍA MAYOR
DE BOGOTÁ D.C.

Jardines infantiles

Tabla No. 13. Territorialización Jardines Infantiles.

Código proyecto	Vigencia	Código lote	Dirección	Etapa avance
3-3-1-15-01-02-1383-00	2018	85333221	CL 182 6 30	Producto/Obra terminada y/o entregada
3-3-1-15-01-02-1383-00	2018	85162619	CL 162 17 A 75	Producto/Obra terminada y/o entregada
3-3-1-15-01-02-1383-00	2018	85273301	KR 18 A 187 91	Producto/Obra terminada y/o entregada
3-3-1-15-01-02-1383-00	2018	85352604	CL 190 4 C 63	Producto/Obra terminada y/o entregada
3-3-1-15-01-02-1383-00	2018	85331401	KR 3 A 183 A 15	Producto/Obra terminada y/o entregada
3-3-1-15-01-02-1383-00	2018	85193219	CL 161 16B 43	Producto/Obra terminada y/o entregada
3-3-1-15-01-02-1383-00	2018	85056913	CL 164 B 8 F 31	Producto/Obra terminada y/o entregada
3-3-1-15-01-02-1383-00	2018	85387509	AK 7 155 80	Producto/Obra terminada y/o entregada
3-3-1-15-01-02-1383-00	2018	85023001	CL 164B 14C 49	Producto/Obra terminada y/o entregada
3-3-1-15-01-02-1383-00	2018		O CL 191 8 38	Producto/Obra terminada y/o entregada
3-3-1-15-01-02-1383-00	2018	85200501	K 5A 164A 03	Producto/Obra terminada y/o entregada

Fuente: Visor territorialización MUSI

Salones comunales

Tabla No. 14. Territorialización Salones comunales.

Código proyecto	Indicador georreferenciable	Vigencia	Dirección	Escala	Etapa avance
3-3-1-15-07-45-1573-00	Salones comunales intervenidos	2018	KR 3 127 B 75	Vecinal	Producto/Obra terminada y/o entregada
3-3-1-15-07-45-1573-00	Salones comunales intervenidos	2018	CL 188 B 11 A 20	Vecinal	Producto/Obra terminada y/o entregada
3-3-1-15-07-45-1573-00	Salones comunales intervenidos	2018	CL 160 B 4 4	Vecinal	Producto/Obra terminada y/o entregada
3-3-1-15-07-45-1573-00	Salones comunales intervenidos	2018	CL 145 9 89	Vecinal	Producto/Obra terminada y/o entregada
3-3-1-15-07-45-1573-00	Salones comunales intervenidos	2018	KR 5 A 164 A 3	Vecinal	Producto/Obra terminada y/o entregada
3-3-1-15-07-45-1573-00	Salones comunales intervenidos	2018	AK 7 155 20	Vecinal	Producto/Obra terminada y/o entregada
3-3-1-15-07-45-1573-00	Salones comunales intervenidos	2018	KR 4 A 192 A 27	Vecinal	Producto/Obra terminada y/o entregada
3-3-1-15-07-45-1573-00	Salones comunales intervenidos	2018	CL 167 5 10	Vecinal	Producto/Obra terminada y/o entregada
3-3-1-15-07-45-1573-00	Salones comunales intervenidos	2018	CL 186 B 4 B 10	Vecinal	Producto/Obra terminada y/o entregada
3-3-1-15-07-45-1573-00	Salones comunales intervenidos	2018	TV 18 B 187 44	Vecinal	Producto/Obra terminada y/o entregada
3-3-1-15-07-45-1573-00	Salones comunales intervenidos	2018	CL 186 C 18 B 55	Vecinal	Producto/Obra terminada y/o entregada

Fuente: Visor territorialización MUSI

Instituciones Educativas Distritales

Tabla No. 15. Territorialización Instituciones Educativas Distritales.

Código proyecto	Vigencia	Código lote	Dirección	Escala	Etapa avance
3-3-1-15-01-07-1565-00	2018	85273301	KR 18 A 187 75	Zonal	Producto/Obra terminada y/o entregada
3-3-1-15-01-07-1565-00	2018	85431405	KR 1 A 163 24	Zonal	Producto/Obra terminada y/o entregada
3-3-1-15-01-07-1565-00	2018	85055025	CL 165 8 A 3	Zonal	Producto/Obra terminada y/o entregada
3-3-1-15-01-07-1565-00	2018	85054801	KR 8 C 163 B 20	Zonal	Producto/Obra terminada y/o entregada
3-3-1-15-01-07-1565-00	2018	85067301	CL 159 8 56	Zonal	Producto/Obra terminada y/o entregada
3-3-1-15-01-07-1565-00	2018	85241202	AK 7 171 B 26	Zonal	Producto/Obra terminada y/o entregada
3-3-1-15-01-07-1565-00	2018	85350817	KR 5 A 189 30	Zonal	Producto/Obra terminada y/o entregada
3-3-1-15-01-07-1565-00	2018	85012501	KR 16 C 164 79	Zonal	Producto/Obra terminada y/o entregada
3-3-1-15-01-07-1565-00	2018	85350701	CL 187 C 4 A 30	Zonal	Producto/Obra terminada y/o entregada
3-3-1-15-01-07-1565-00	2018	85220332	KR 7 A 182 A 7	Zonal	Producto/Obra terminada y/o entregada
3-3-1-15-01-07-1565-00	2018	85090113	AK 9 146 40	Zonal	Producto/Obra terminada y/o entregada
3-3-1-15-01-07-1565-00	2018	85280121	CL 181 188 83	Zonal	Producto/Obra terminada y/o entregada

Fuente: Visor territorialización MUSI

Escuelas de Formación Artística

Tabla No. 16. Territorialización Escuelas de Formación Artística.

Código proyecto	Vigencia	Código lote	Dirección	Etapa avance
3-3-1-15-01-11-1570-00	2018	85220328	Cr. 7A No. 182 A 81 Norte	Producto/Obra terminada y/o entregada
3-3-1-15-01-11-1570-00	2019	85220328	Cr. 7A No. 182 A 81 Norte	Ejecución física

Fuente: Visor territorialización MUSI



ALCALDÍA MAYOR
DE BOGOTÁ D.C.

6. DIFICULTADES Y SOLUCIONES PROPUESTAS

En la ejecución de los proyectos de inversión se presentaron, de manera de puntual, las siguientes dificultades:

Pilar 1. Igualdad de calidad de vida.

Programa: Igualdad y autonomía para una Bogotá incluyente.

Proyecto 1566: Entre todos y todas nos cuidamos

En ejecución del Convenio 257 de 2018, la Subred Norte aumentó, en dos meses, los tiempos de contratación para adquisición de ayudas técnicas, lo cual redundó en una prórroga por un mes de dicho convenio y en el retraso de las entregas de ayudas técnicas a la población con discapacidad

Programa: Inclusión educativa para la equidad.

Proyecto No.1565: Inclusión educativa para la paz

La Alcaldía Local de Usaquén realizó la entrega de documentos y anexos respectivos a la SDIS para el traslado de elementos según dotación realizada con recursos de inversión del año 2018, en el mes de marzo de 2019; no obstante, el tiempo de firma y respuesta de la entidad se realizó dos meses después a los trámites llevados a cabo.

Dado que se llevó a cabo una compra conjunta con recursos de sector de educación, el tiempo de inicio de tal proceso, se extendió por demoras en el concepto técnico favorable de sector educación según procedimiento previsto en el mismo, relacionado con la publicación de criterios, y aval de primera infancia de la entidad.

Pilar 2. Democracia urbana.

Programa: Mejor movilidad para todos.

Proyecto No.1572 Reparando ando

Dentro de la ejecución de los contratos se necesita el apoyo y permisos por parte de entidades del sector, como la Secretaría Distrital de Movilidad, el IDU, entre otras, lo cual no permite cumplir con el cronograma de trabajo establecido, perjudicando la ejecución y avance de los contratos de obra.



**ALCALDÍA MAYOR
DE BOGOTÁ D.C.**



Pilar 3. Construcción de comunidad y Cultura Ciudadana

Programa: Seguridad y convivencia para todos.

Proyecto No.1569: Usaquéen tu casa segura

Al seguir los lineamientos en la ejecución del proyecto por parte de la Secretaría de Seguridad Convivencia y Justicia se presenta dilatación en los tiempos de los procesos generando que la ejecución de presupuesto no cumpla con las metas previstas. No hay una normativa en materia de articulación entre la Policía Nacional y los alcaldes locales quedando a criterio personal de los comandantes de estación sobre su papel y roles en el apoyo a todas las actividades que desarrollan las diferentes áreas de la administración local.

Hace falta generar nuevas interacciones entre las instituciones vinculadas a la Administración Justicia y entes investigativos para que participen en desarrollo de los proyectos que generen a las comunidades de la localidad confianza en los resultados de administrar justicia sobre todos aquellos que infrinjan la ley y que la impunidad no sea la constante como punto de vista del ciudadano del común.

Eje transversal. Gobierno legítimo, fortalecimiento local y eficiencia.

Programa: Gobernanza e influencia local, regional e internacional.

Proyecto No.1573: Tejedores de sociedad

Las entidades en coordinación desde espacios institucionales (Consejo Local de Gobierno, Unidad de Apoyo Técnico, Comisión Local Intersectorial de Participación y demás instancias y mesas interinstitucionales) cuentan con pocos referentes que son contratados casi a mediados de año, lo que dificulta el seguimiento a la gestión.



**ALCALDÍA MAYOR
DE BOGOTÁ D.C.**

7. ANEXO CONTRACTUAL DE LA VIGENCIA 2019

Ver Anexo No 1.



**ALCALDÍA MAYOR
DE BOGOTÁ D.C.**