

USAQUÉN,  
CAMINO AL FUTURO  
2025

# GUÍA DE ORIENTACIÓN PRÁCTICA PARA LAS Y LOS JÓVENES DE LA LOCALIDAD



# 2025

Alcalde Local de Usaquén  
Daniel Hernando Ortiz Quintero

Referente de Educación Alcaldía  
de Usaquén  
Diana Patricia Gaitán Urueña

Diseño y Diagramación  
Maria Teresa Chavarro C.

Agradecimiento de aportes al documento  
Equipo de Educación  
Carolina Castro Quintero  
Laura Valentina Campos Monroy  
Andrés Felipe Cuervo Velásquez  
Diana Patricia Gaitán Urueña

**ALUSA**



# CONTENIDO

- |           |  |           |  |
|-----------|--|-----------|--|
| <b>04</b> | Estadísticas   | <b>15</b> | ¿Te interesa trabajar?                           |
| <b>05</b> | Presentación   | <b>16</b> | Educación para el trabajo y el desarrollo humano |
| <b>06</b> | Introducción   | <b>17</b> | Búsqueda de Empleo                               |
| <b>07</b> | Objetivo   | <b>18</b> | Tips para una Buena Hoja de Vida                 |
| <b>08</b> | Descubre lo que te Apasiona (IKIGAI)                                 | <b>19</b> | Tips para una Buena Entrevista                   |
| <b>09</b> | ¡Qué inicie el viaje!  | <b>20</b> | ¿Te interesa Emprender?                          |
| <b>10</b> | Autoconocimiento y Proyecto de Vida                                  | <b>21</b> | Emprendimiento                                   |
| <b>11</b> | Quieres Ingresar a La Educación Superior                             | <b>22</b> | ¿Quieres dar el Primer Paso para Emprender ?     |
| <b>12</b> | Exploración De Oferta Educativa (Técnica, Tecnológica Y Profesional) | <b>24</b> | Mapa Interactivo                                 |
| <b>13</b> | ¿Cómo tomar la mejor decisión?                                       | <b>25</b> | Glosario   |
| <b>14</b> | ¿Cómo acceder a financiación para estudiar?                          |           |  |



# ESTADÍSTICAS

La Alcaldía Local de Usaquén realizó en 2025 una caracterización de los jóvenes de la localidad, en la cual se evidenció que:

## Fuentes de Financiación para la Educación Superior

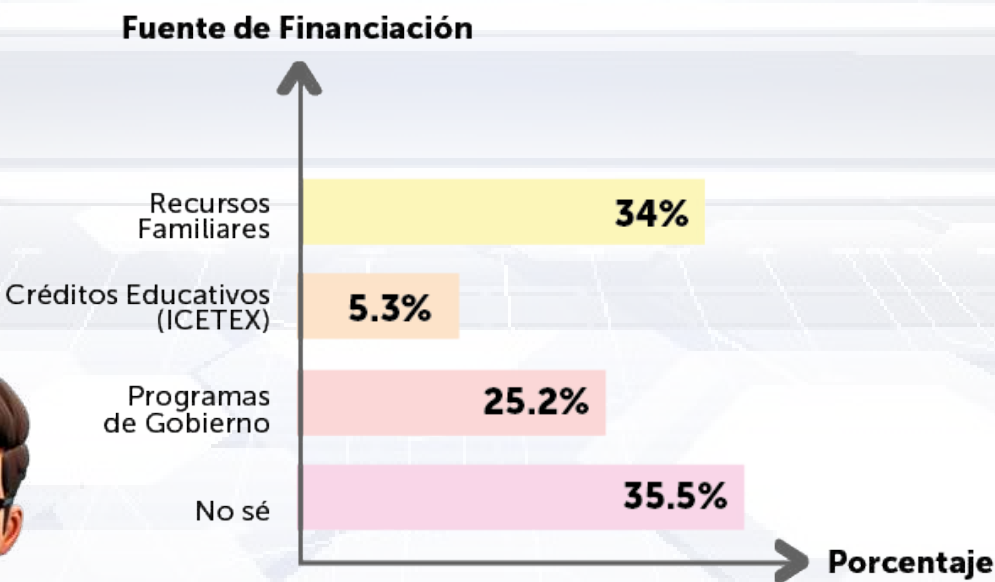

- El 41,3% de los jóvenes manifestó no haber recibido procesos de orientación socio-ocupacional.
- El 31% señaló no haber tenido articulación con instituciones de educación superior (ies) o con el sena.
- El 35,5% no sabe cómo financiará su educación superior.





# PRESENTACIÓN

¡Tu futuro empieza ahora! En 2025, estudiar una carrera, conseguir un buen empleo o emprender no es solo un paso para cumplir tus sueños, ¡es tu boleto para abrir puertas que nunca imaginaste!

Cada curso, práctica o experiencia que vivas te dará habilidades para tomar el control de tu vida, liderar proyectos y ser esa persona que impulsa cambios reales en tu comunidad.



En Usaqué, cada joven que se prepara no solo mejora su propio futuro, sino que también, impulsa la economía, fortalece las conexiones entre vecinos y ayuda a construir una ciudad más justa, inclusiva y sostenible.

**Porque cuando uno crece,  
¡crecemos todos!**

No dejes pasar la oportunidad de formarte, aprender y vivir experiencias que te abrirán camino a donde quieras llegar. El momento es ahora, y la próxima historia de éxito puede ser la tuya.

# INTRODUCCIÓN

“Camino al Futuro”, es un programa creado por el Fondo de Desarrollo Local de Usaquén para acompañarte en uno de los momentos más importantes de tu vida: decidir qué rumbo tomar para construir tu proyecto de vida.

Sabemos que pensar en el futuro es demasiado retador (y a veces hasta da dolor de cabeza). Empiezan a llegar las preguntas: ¿qué estudio?, ¿busco mi primer trabajo?, ¿o mejor me lanzo a emprender? Por esta razón, creamos este programa, como una extensión de tu colegio

pero con un enfoque práctico y actualizado. Aquí vas a encontrar información clara y útil sobre universidades, instituciones de Educación para el Trabajo y el Desarrollo Humano (ETDH), opciones de empleo y oportunidades para emprender.

La idea, es que tengas todas las herramientas a la mano para tomar decisiones con más confianza y menos estrés, y así dar pasos firmes hacia el futuro que sueñas.





## OBJETIVO

Queremos acompañarte en este camino en el que estás empezando a tomar decisiones importantes para tu vida. La idea es que descubras qué te gusta, que explores opciones de estudio, trabajo y emprendimiento y desarrolles habilidades que te ayuden a tomar decisiones inteligentes, seguras y con sentido.

Lo que buscamos es que cada paso que des te acerque a ese proyecto de vida que quieres construir, y que no solo te ayude a crecer como persona, sino que también aporte a una mejor Usaquén, una mejor Bogotá y una mejor Colombia.

En cada página vas a encontrar recursos y enlaces que te ayudarán a profundizar y complementar lo que vas aprendiendo.

➡ **¡Haz clic en las palabras subrayadas** y empieza hoy mismo a explorar todas las oportunidades que tienes a tu alcance!



**DESCUBRE LO QUE  
TE APASIONA**



# ¡QUÉ INICIE EL VIAJE!



# AUTOCONOCIMIENTO Y PROYECTO DE VIDA

**Descubre quién eres y diseña tu futuro.**

Uno de los ejes más poderosos de nuestro programa es el autoconocimiento: la capacidad de mirar hacia adentro y descubrir qué te mueve, qué te apasiona y hacia dónde quieres ir.

➔ **TEST DE PERSONALIDAD**



# QUIERES INGRESAR A LA EDUCACIÓN SUPERIOR

## En este espacio aprenderás a:

- Identificar tus intereses, habilidades y fortalezas.
- Reconocer tus valores y motivaciones.
- Comprender y gestionar tus emociones.
- Construir un proyecto de vida auténtico, alineado con quién eres y lo que sueñas ser.

forma consciente, segura y coherente con tu realidad y aspiraciones.

¡Este es el primer paso para crear la vida que quieres vivir... y empieza contigo!

## Perfil del graduado:

Al finalizar como estudiante de grado once, tendrás claro cuáles son tus fortalezas y qué es lo que en realidad te inspira. Podrás tomar decisiones vocacionales y ocupacionales de



**¿LISTOS PARA LAS PRUEBAS  
SABER 11?**

- ➡ PREICFES GRATIS
- ➡ ESTUDIA PARA TU ICFES
- ➡ PREPÁRATE PARA TU ICFES







# EXPLORACIÓN DE OFERTA EDUCATIVA (TÉCNICA, TECNOLÓGICA Y PROFESIONAL)

Investigar antes de decidir: la clave para tu futuro. Elegir qué hacer después del colegio es una de las decisiones más importantes de tu vida. No se trata sólo de escoger una carrera o un trabajo, sino también, de elegir un camino que marcará tu desarrollo personal y profesional. Por eso, es fundamental que te tomes el tiempo para indagar y comparar:

Formación técnica. ( 1 a 2 años)

Formación tecnológica. (2 a 3 años)

Formación profesional. (4 a 5 años)

Educación para el Trabajo y el Desarrollo Humano. (mínimo 160 horas académicas y 600 horas laborales).

Conocer las características, requisitos y oportunidades laborales de cada opción, te

permitirá tomar una decisión informada y ajustada a tus intereses, habilidades y realidad.

- Recuerda: mientras más claro tengas tu panorama, más fácil será elegir un camino que te motive, te rete y te acerque al futuro que sueñas.

Investigar hoy es invertir en el mañana.



# ¿CÓMO TOMAR LA MEJOR DECISIÓN?

## Elegir bien dónde y qué estudiar cambia tu futuro

Decidir qué, dónde y cómo estudiar después del colegio es un paso que marcará tu vida. Por eso, es esencial que te informes y analices todas tus opciones antes de elegir.

Investigar te permitirá conocer:

- Instituciones y programas académicos disponibles.
- Requisitos de ingreso y modalidades de estudio.

- Costos, becas y opciones de financiación.
- Oportunidades laborales que ofrece cada formación.

Con esta información podrás tomar decisiones informadas y responsables, alineadas con tus intereses, habilidades y situación personal. Mientras más claro tengas el panorama, más fácil será elegir un camino con altas posibilidades de éxito y permanencia en la educación superior o en la formación técnica y laboral.

¡Elegir bien no es suerte, es preparación!

## ÁREAS DE CONOCIMIENTO

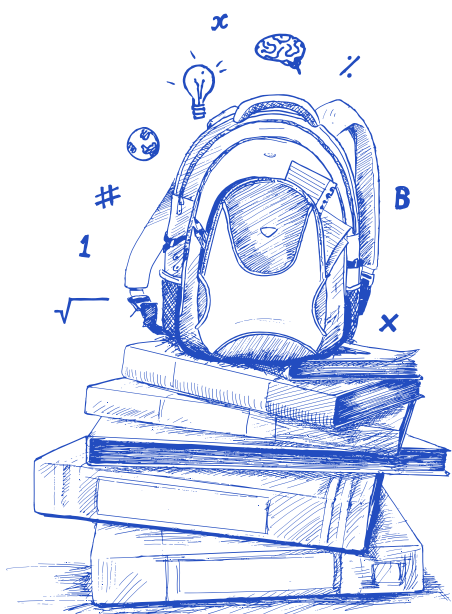

Programas en el área de Matemáticas y ciencias naturales

Ingeniería, arquitectura, urbanismo y afines

Economía, administración, contaduría y afines

Ciencias sociales y humanas

Ciencias de la salud

Ciencias de la educación

Agronomía, veterinaria y afines

Bellas Artes

 ¿Qué son las áreas de conocimiento?

 ¿Cómo saber si una institución de Educación Posmedia, está acreditada?

# ¿CÓMO ACCEDER A FINANCIAMIENTO PARA MIS ESTUDIOS?

Conocer tus opciones de financiamiento le abre las puertas a tu educación. Seguir estudiando después del colegio no siempre depende sólo de lo que quieres, sino también, de cómo vas a financiarlo. Por eso, es clave que conozcas todas las alternativas disponibles para cubrir los costos de tu formación.

Investigar te permitirá saber más sobre:

- Créditos financieros (como los del ICETEX y ATENEA).
- Becas nacionales y locales (por ejemplo, ATENEA).

- Requisitos, plazos y condiciones de cada opción.

Con ésta información podrás planificar con tiempo, tomar decisiones informadas y reducir las barreras económicas que podrían limitar tu acceso a la educación superior o a la formación técnica y laboral.

Tener claras tus opciones de financiamiento es tan importante como elegir la carrera misma: es lo que hará posible que alcances tus metas.

La educación es una inversión... y siempre hay caminos para lograrla.



**OFERTA DE FINANCIACIÓN ICETEX**



**OFERTA DE FINANCIACIÓN ATENEA**





# ¿TE INTERESA TRABAJAR?

**Educación para el Trabajo y el Desarrollo Humano (ETDH)**



# CUANDO PIENSES EN TU FUTURO RECUERDA QUE NO TODO SE TRATA DE IR A LA UNIVERSIDAD

La Educación para el Trabajo y el Desarrollo Humano (ETDH) es una alternativa valiosa, ofrece programas prácticos, más cortos y orientados al mundo laboral que te pueden abrir puertas en menos tiempo.

Explorar la ETDH te puede ayudar a:

- Adquirir habilidades específicas que puedes aplicar de inmediato.
- Ingresar rápidamente al mercado laboral.
- Fortalecer tu perfil profesional y mejorar tus oportunidades de empleo.
- Encontrar opciones que se ajusten a tus intereses y talentos.

Conocer esta modalidad, también te permite romper con prejuicios y entender que hay muchos caminos válidos para construir un proyecto de vida digno, productivo y con futuro.

La clave está en informarte bien, cuantas más opciones explores, más claro tendrás el camino que realmente se adapte a lo que sueñas lograr.

Tu mejor decisión empieza investigando todas las posibilidades.

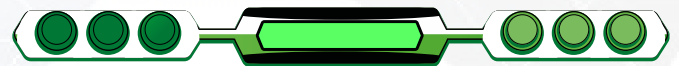

**Si prefieres la oferta de CERTIFICACIÓN  
POR COMPETENCIAS EDTH**





# BÚSQUEDA DE EMPLEO Y ELABORACIÓN DE TU HOJA DE VIDA

Entrar al mundo laboral no es sólo cuestión de suerte: requiere información, preparación y estrategia. Por esto, es esencial que te tomes el tiempo para aprender a buscar empleo y presentar tu perfil profesional de la mejor manera posible.

Investigar y practicar te ayudará a:

- Aprender a crear una hoja de vida clara, llamativa y que realmente te represente.
- Descubrir dónde y cómo buscar ofertas de trabajo en las plataformas más usadas.
- Entender cómo se mueve el mercado laboral y qué valoran hoy los empleadores.

Prepararte para entrevistas y aprende a mostrar tus habilidades con confianza. Todo esto fortalece tu empleabilidad, tu autonomía y tu confianza, facilitando una transición exitosa hacia la vida profesional.

Mientras más preparado estés, más oportunidades podrás aprovechar.

Tu primer empleo puede ser el inicio de una gran carrera, y empieza con la manera en que te presentas al mundo.

**Plataformas en las que podrás encontrar trabajo:**

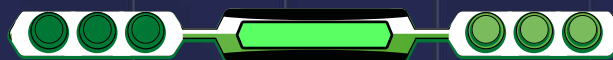

[El Empleo](#)

[Magneto Empleos](#)

[Bogotá Trabaja](#)

[Linkedin.](#)

[Computrabajo](#)

[SIMO](#)



# TIPS PARA UNA BUENA HOJA DE VIDA

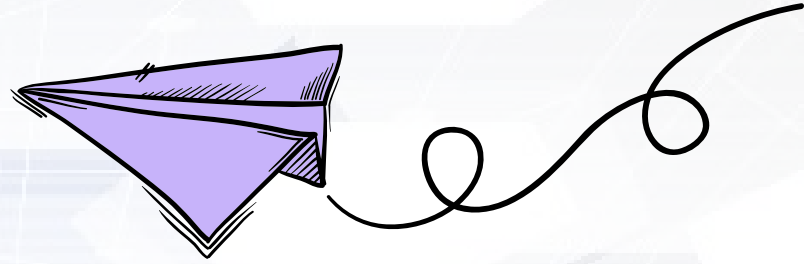

1. Que no sea extensa: máximo 1 o 2 páginas, bien organizada, excelente ortografía y redacción. Debe ser fácil de leer.
2. Empieza con lo importante: nombre completo, número de contacto, correo electrónico, y en un párrafo de 5 líneas cuenta quién eres y qué estás buscando.
3. Cuenta lo que has hecho: toda experiencia importa, proyectos del colegio, voluntariados o actividades extracurriculares. Redactalo en forma de logros, qué hiciste y qué aprendiste.

4. Habla de tu formación académica: grado escolar, cursos y habilidades técnicas como manejo de office (word, excel, power point) y las personales como trabajo en equipo.
5. Hazla a la medida: ajusta tu hoja de vida según la oportunidad a la que quieras aplicar.
6. Dale un plus digital: agrega tu LinkedIn o portafolio si tienes.

• **Recuerda:** tu hoja de vida es tu carta de presentación.

¡Haz que hable bien de ti!



ABC DE CÓMO HACER UNA HOJA DE VIDA EXITOSA

UNA BUENA HOJA DE VIDA

25 TIPS Y CONSEJOS PARA TU HOJA DE VIDA

¿QUÉ ES LINKEDIN?

¿CÓMO CREAR TU PERFIL DE LINKEDIN?

# TIPS PARA UNA BUENA ENTREVISTA



## Lista rápida para tu entrevista

- Investiga sobre la empresa: conoce qué hacen y qué buscan.
- Cuida tu presentación: vístete apropiado y cómodo, recuerda siempre llegar a tiempo.
- Prepárate: practica posibles respuestas (no las aprendas de memoria) y recuerda resaltar tus logros.
- Habla con seguridad: expresa tus ideas y escucha con atención.
- Sé auténtico: habla de tus fortalezas y tus puntos de mejora.
- Despidete con agradecimiento: agradece la oportunidad, el tiempo y la confianza.
- Recuerda: ¡Cada entrevista es tu chance para brillar!

Confía en ti y aprende en el camino.

→ **CONSEJOS PARA LA ENTREVISTA DE TRABAJO**

→ **GUÍA DE PREGUNTAS PARA UNA ENTREVISTA (CON RESPUESTAS)**

→ **CREA UN DISCURSO PERSONAL GANADOR**





**¿TE INTERESA  
EMPRENDER?**







# EMPRENDIMIENTO

## Crear Tu Propio Camino



El emprendimiento no es sólo para unos pocos: es una opción real y poderosa para construir tu futuro. Explorar esta posibilidad te abre la puerta a crear tus propios proyectos, trabajar por lo que te apasiona y aportar al desarrollo de tu comunidad.

Investigar y formarte como emprendedor te ayudará a:

- Identificar oportunidades en tu entorno.
- Desarrollar ideas innovadoras y viables.
- Conocer los primeros pasos para estructurar un negocio.
- Entender cómo tu proyecto puede convertirse en motor de desarrollo económico.

Emprender es también una forma de generar empleo, potenciar tu creatividad y tomar el control de tu vida profesional. No siempre hay que buscar un empleo, a veces puedes crearlo tú mismo.

Tu idea puede ser la próxima gran historia de éxito.



➔ ¿Qué es emprender?

➔ Definición y fases del emprendimiento

# ¿QUIERES DAR EL PRIMER PASO PARA EMPRENDER?

Explora estos recursos y herramientas que te ayudarán a transformar tu idea en un proyecto real. En los siguientes enlaces encontrarás guías, capacitaciones, convocatorias y apoyos para jóvenes emprendedores:

**¡Haz clic, infórmate y comienza a construir tu propio camino!**

→ [Cámara de Comercio](#)

→ [Fondo Emprender](#)

→ [Emprende Rural](#)

→ [Bogotá Emprende](#)

→ [iNNpulsa Colombia](#)

→ [Colombia sigue Adelante](#)

→ [Fondo Mujer](#)





# ¡LEGASTE AL FINAL!

Ahora te dejamos un mapa interactivo donde podrás explorar las instituciones de la localidad, universidades, centros técnicos y tecnológicos, sedes para capacitarte en emprendimiento y agencias de empleo. Este es tu punto de partida para descubrir a dónde puedes ir y dar el siguiente paso. Elige el camino que mejor conecte con tu proyecto de vida.





## ➔ MAPA INTERACTIVO DE INSTITUCIONES

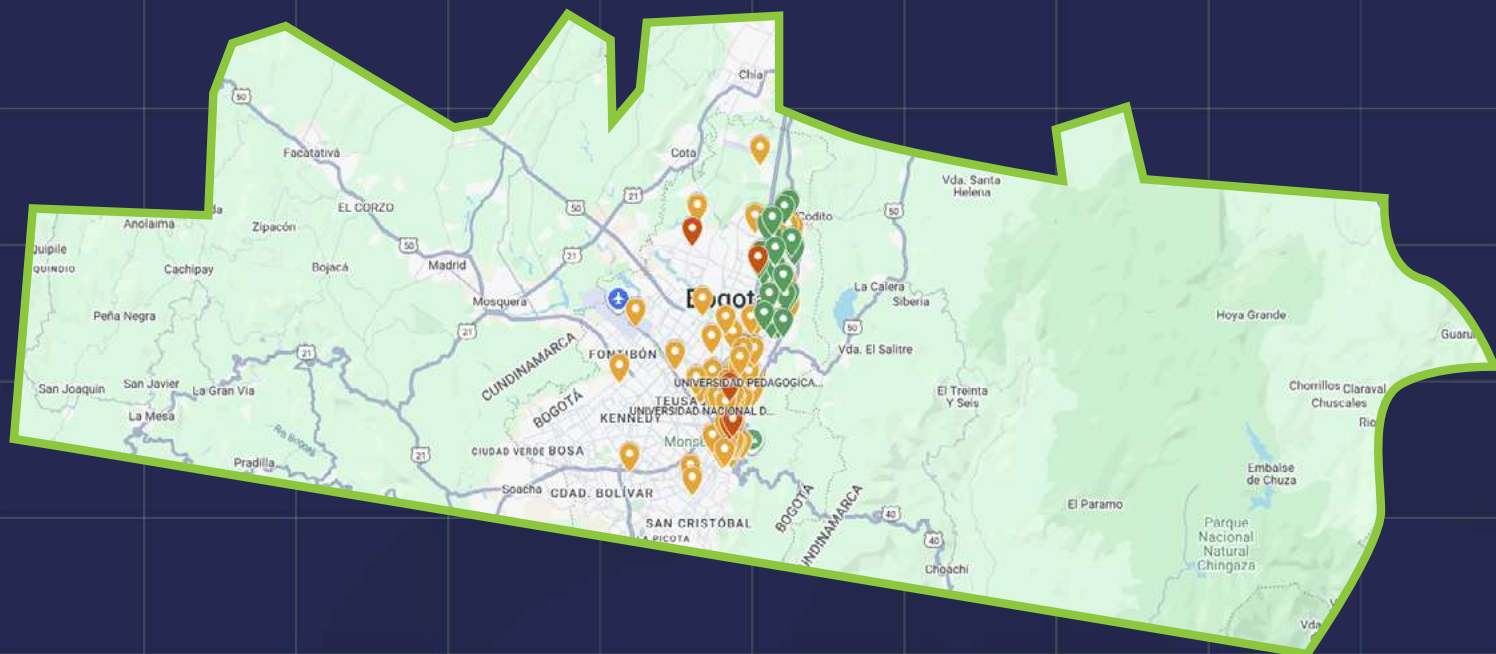

### ¿Cómo usar el mapa?

Da clic en el **enlace o imagen** para abrir el mapa interactivo de la ciudad de Bogotá.

Una vez adentro, desplázate y acerca la vista para explorar los puntos señalados.

Cada color representa un tipo de institución una oportunidad:

- **Puntos amarillos** Universidades públicas y privadas.
- **Puntos rojos** Institutos de Educación para el Trabajo y el Desarrollo Humano (ETDH).
- **Puntos verdes** Agencias de empleo.

Haz clic en cada punto para conocer el nombre, ubicación y más información de cada lugar. Explora todas las zonas y descubre las opciones más cercanas a ti o a la zona donde quieras estudiar o trabajar.

### Tip:

Usa el buscador del mapa para encontrar rápidamente una institución o agencia específica.

## GLOSARIO

**ALUSA** (Alcaldía Local de Usaquén): entidad que representa al Distrito en la localidad de Usaquén. Se encarga de coordinar programas, proyectos y servicios que benefician a la comunidad.

**ATENEA** (Sistema de Información de Evaluación de la Educación en Colombia): plataforma nacional que reúne datos sobre la educación en el país. Sirve para analizar resultados y tomar decisiones que ayuden a mejorar la calidad educativa.

**ETDH** (Educación para el Trabajo y el Desarrollo Humano): programas de formación técnica y práctica que te preparan para el mundo laboral y para fortalecer tus habilidades personales.

**ICETEX** (Instituto Colombiano de Crédito Educativo y Estudios Técnicos en el Exterior): entidad del Estado que te ayuda a financiar tus estudios superiores por medio de créditos, becas y fondos de apoyo, especialmente si tienes buen rendimiento académico.

**IES** (Instituciones de Educación Superior): son las entidades que cuentan, con arreglo a las normas legales, con el reconocimiento oficial como prestadoras del servicio público de la educación superior en el territorio colombiano (Instituciones Técnicas Profesionales, Instituciones Tecnológicas, Instituciones Universitarias o Escuelas Tecnológicas, Universidades.)

**IKIGAI:** palabra japonesa que significa “razón de ser” o “motivo para vivir”. Es el punto donde se cruzan lo que amas, lo que sabes hacer, lo que el mundo necesita y por lo que puedes recibir una recompensa. Te ayuda a encontrar tu propósito de vida.

**SIMO** (Sistema de Apoyo para la Igualdad, el Mérito y la Oportunidad): plataforma en línea donde se publican las convocatorias de empleo público. Allí puedes participar en concursos de mérito para trabajar en entidades del Estado.



**2025**

**GRACIAS**

**DATOS DE CONTACTO:**

**(601) 7421516**

**Carrera 6 #119B - 05**

**Alcaldía Local de Usaquén**

**Equipo de Educación Alcaldía  
Local de Usaquén.**

**ALUSA**