

INFORME AVANCE PDL 2021 - 2024

Marzo 31 de 2023

LOCALIDAD:

Usaquén



AVANCE DEL PLAN DE DESARROLLO LOCAL

% Avance Acumulado Contratado

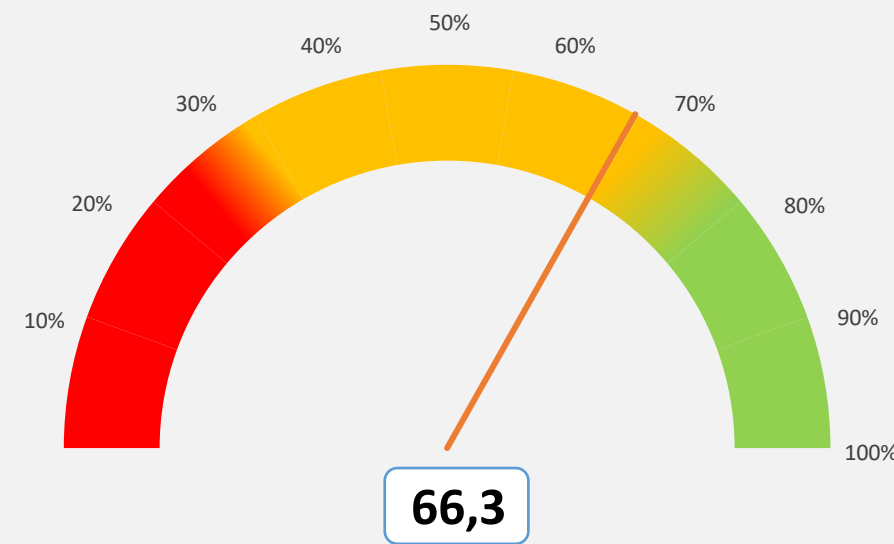

Este porcentaje corresponde al avance acumulado de cada Plan de Desarrollo Local según lo contratado.

% Avance Acumulado Entregado

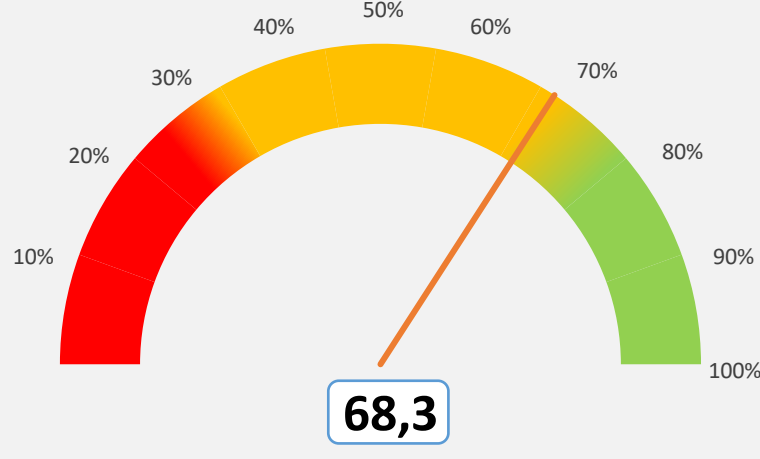

Este porcentaje corresponde al avance acumulado de cada Plan de Desarrollo Local según los bienes o servicios entregados.

Vigencia corte	Apropiación POAI	Apropiación Disponible	Compromisos	Giros
2023_1	\$62.277	\$62.089	\$16.193	\$1.114
			26,08%	1,79%

No de Metas

60

Metas y nivel de avance

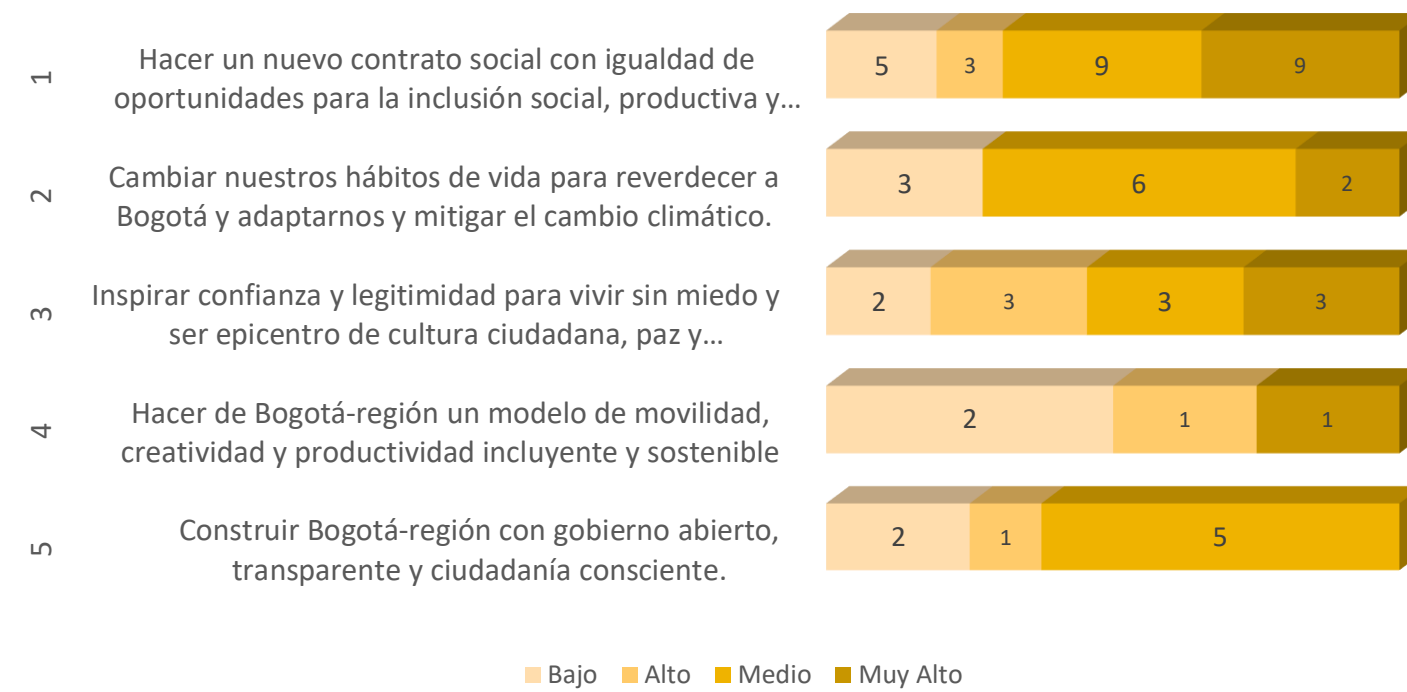

Este dato corresponde al número de metas con nivel de avance acumulado muy alto, alto, medio y bajo, según el propósito del PDL.

AVANCE POR ESTRUCTURA DEL PLAN

% Avance por Propósito

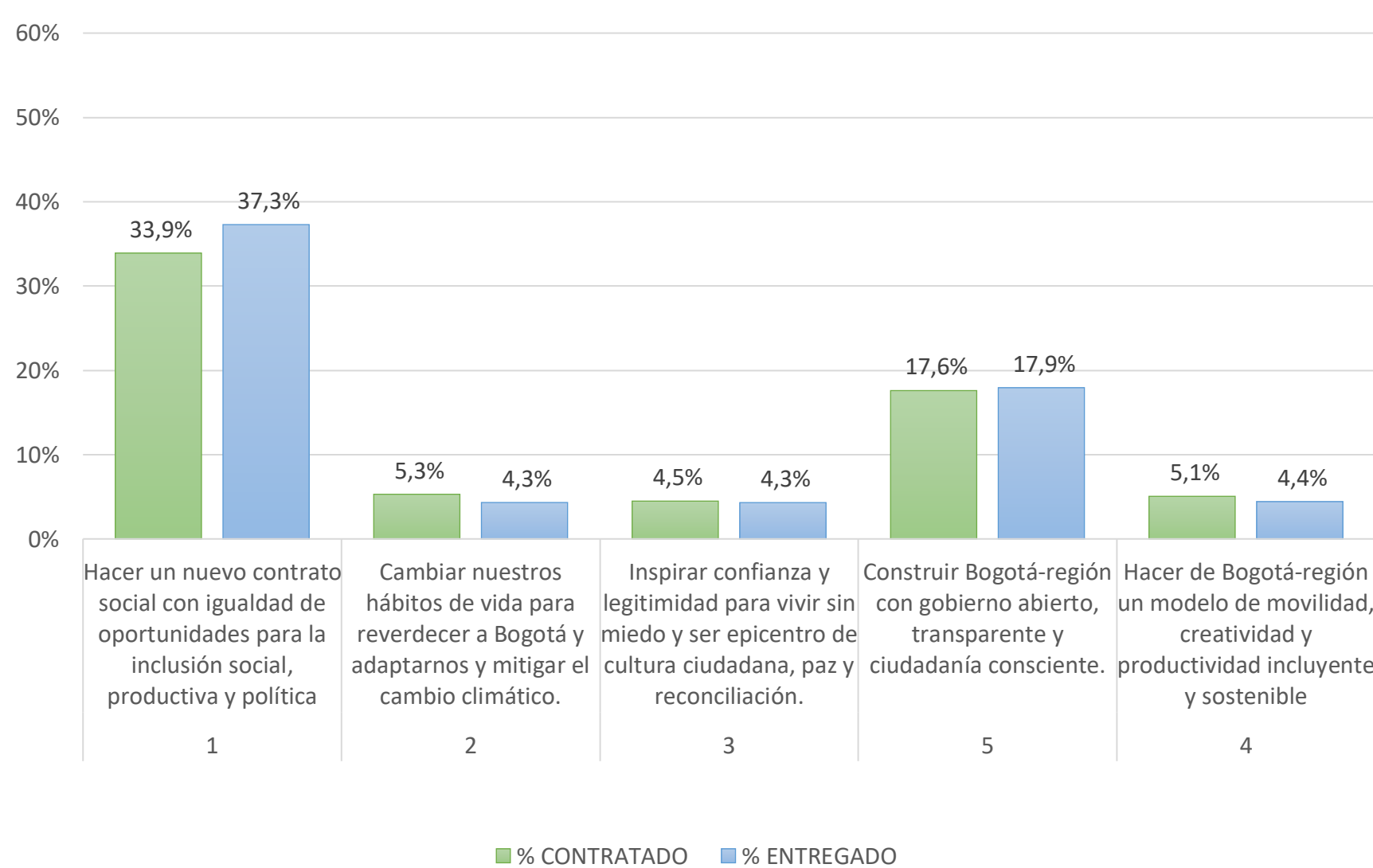

Este porcentaje corresponde al avance acumulado del Plan de Desarrollo Local frente a cada Propósito. Su cálculo tiene en cuenta tanto el avance contratado como entregado.

% Avance por Programas

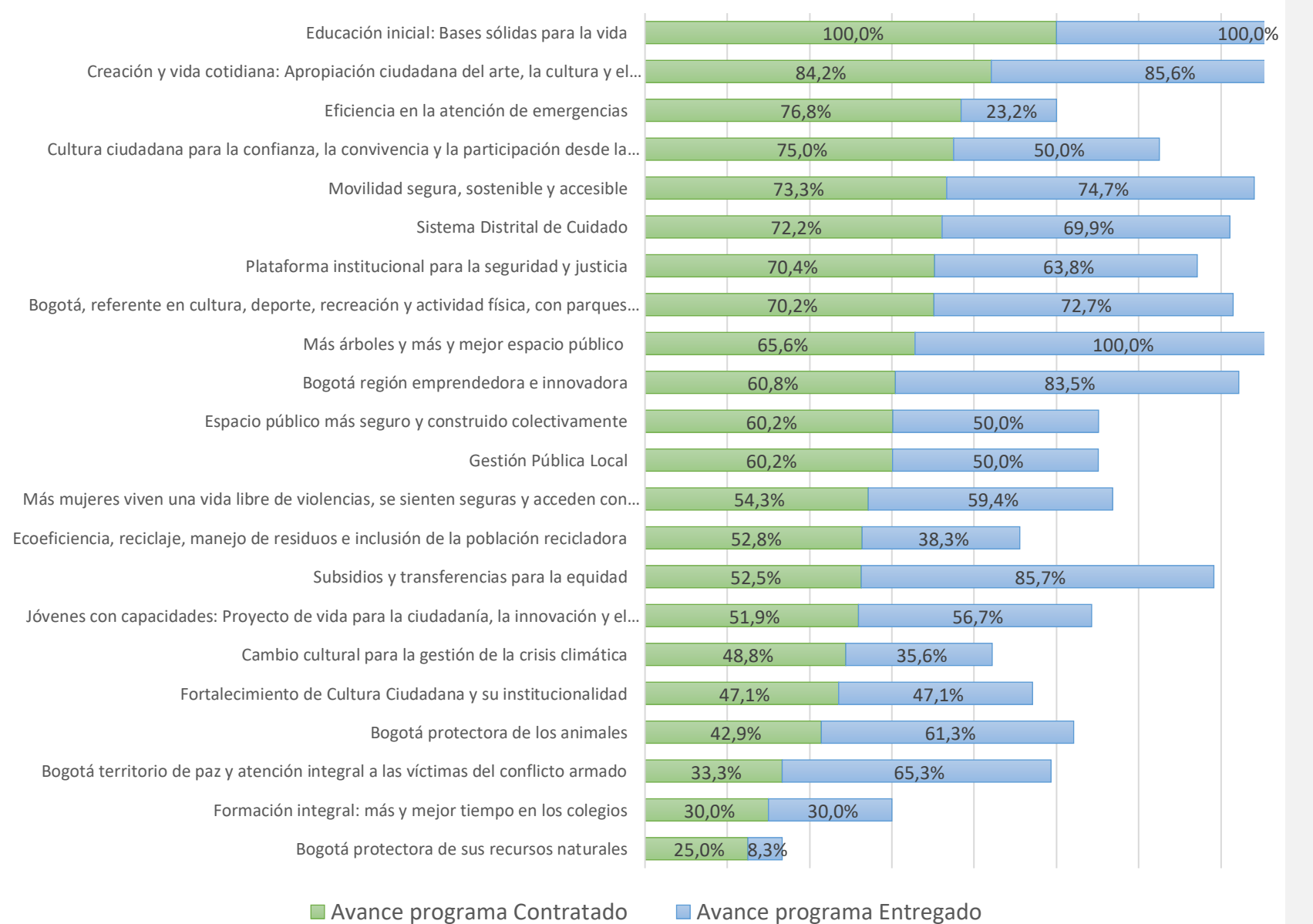

Este porcentaje corresponde al avance acumulado del Plan de Desarrollo Local frente a cada uno de los programas que lo integran.

INFORME AVANCE PDL 2021 - 2024

Marzo 31 de 2023

LOCALIDAD:

Usaquén



AVANCE POR SECTOR

SECTOR	Compromisos 2021	Compromisos 2022	Compromisos 2023	Compromisos 2024	Compromisos 2021-2024	% Compromisos 2021-2024
GOBIERNO	\$8.730	\$10.496	\$8.002	-	\$27.228	24,3%
MOVILIDAD	\$6.694	\$14.415	\$444	-	\$21.553	19,3%
INTEGRACIÓN SOCIAL	\$8.402	\$10.037	\$2.275	-	\$20.715	18,5%
CULTURA, RECREACIÓN Y DEPORTE	\$5.491	\$6.556	\$1.343	-	\$13.390	12,0%
EDUCACIÓN	\$3.604	\$4.364	\$665	-	\$8.633	7,7%
DESARROLLO ECONÓMICO, INDUSTRIA Y TURISMO	\$4.180	\$2.602	\$1.099	-	\$7.881	7,0%
SEGURIDAD, CONVIVENCIA Y JUSTICIA	\$1.348	\$1.528	\$968	-	\$3.844	3,4%
AMBIENTE	\$1.047	\$1.992	\$584	-	\$3.622	3,2%
MUJERES	\$1.017	\$1.502	\$595	-	\$3.114	2,8%
SALUD	\$332	\$382	\$88	-	\$801	0,7%
HÁBITAT	\$369	\$193	\$100	-	\$662	0,6%
GESTIÓN PÚBLICA	\$189	\$219	\$30	-	\$438	0,4%
TOTALES	\$41.403	\$54.285	\$16.193	-	\$111.881	100,0%

Compromisos en millones de pesos

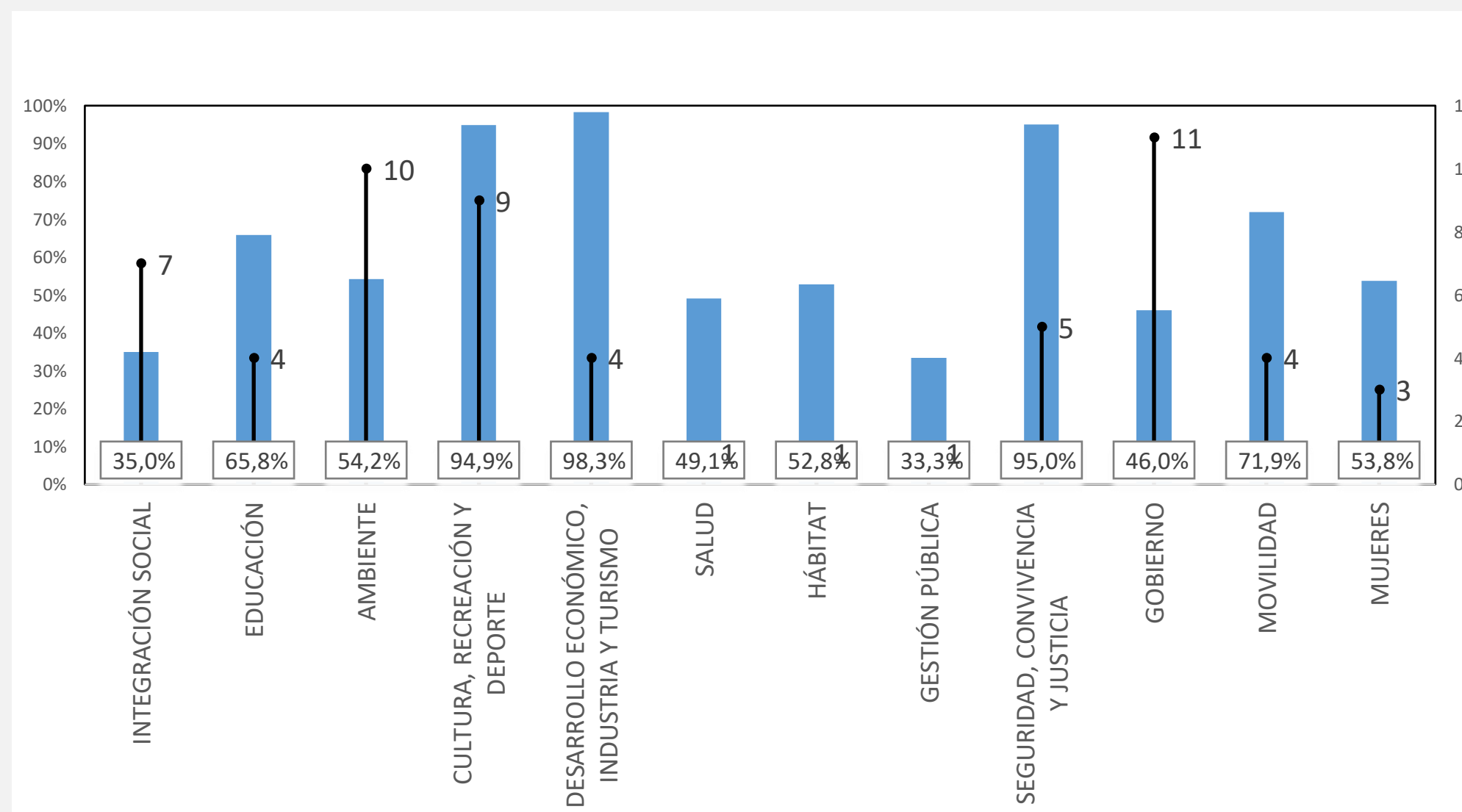

La Gráfica calcula el promedio de avance acumulado contratado de las metas por cada uno de los sectores, así mismo visualiza la cantidad de metas asociadas.

AVANCE POR LÍNEA DE INVERSIÓN FRENTE AL TOTAL DEL PRESUPUESTO

Anexos Línea de inversión	POAI 2021	%_POAI 2021	Compromisos 2021	%_Compromisos 2021	POAI 2022	%_POAI 2022	Compromisos 2022	%_Compromisos 2022	POAI 2023	%_POAI 2023	Compromisos 2023	%_Compromisos 2023
1_Inflexible 45%	\$18.379	50,0%	\$19.105	46,1%	\$22.119	43,91%	\$22.755	41,9%	\$26.423	42,43%	\$9.289	\$9.289
Gestión pública local	\$5.407	14,7%	\$4.918	11,9%	\$6.225	12,36%	\$7.152	13,2%	\$7.703	12,37%	\$5.438	\$5.438
Sistema Bogotá Solidaria (20%)	\$7.926	21,6%	\$7.917	19,1%	\$10.088	20,03%	\$9.670	17,8%	\$12.044	19,34%	\$1.854	\$1.854
Educación superior y primera infancia (10%)	\$3.605	9,8%	\$3.604	8,7%	\$4.147	8,23%	\$4.147	7,6%	\$4.622	7,42%	\$665	\$665
Inspección, vigilancia y control	\$1.442	3,9%	\$2.665	6,4%	\$1.659	3,29%	\$1.786	3,3%	\$2.054	3,30%	\$1.332	\$1.332
2_Presupuestos Participativos 50%	\$18.023	49,0%	\$21.966	53,1%	\$27.837	55,26%	\$31.149	57,4%	\$35.340	56,75%	\$6.816	\$6.816
Inversiones ambientales sostenibles	\$1.457	4,0%	\$1.416	3,4%	\$2.060	4,09%	\$2.184	4,0%	\$3.775	6,06%	\$684	\$684
Infraestructura	\$4.580	12,5%	\$9.538	23,0%	\$14.659	29,10%	\$17.632	32,5%	\$19.130	30,72%	\$1.128	\$1.128
Desarrollo social y cultural	\$7.663	20,8%	\$6.832	16,5%	\$8.515	16,90%	\$8.730	16,1%	\$10.216	16,40%	\$3.906	\$3.906
Desarrollo de la Economía Local	\$4.322	11,8%	\$4.180	10,1%	\$2.602	5,17%	\$2.602	4,8%	\$2.219	3,56%	\$1.099	\$1.099
3_Flexible 5%	\$360	1,0%	\$332	0,8%	\$415	0,82%	\$382	0,7%	\$514	0,82%	\$88	\$88
Condiciones de salud	\$332	0,9%	\$332	0,8%	\$382	0,76%	\$382	0,7%	\$473	0,76%	\$88	\$88
Participación ciudadana y construcción de confianza	\$29	0,1%	-	-	\$33	0,07%	-	0,0%	\$41	0,07%	-	-

Compromisos en millones de pesos

Las líneas de inversión local determinan una orientación estratégica de las inversiones que se podrán realizar en el horizonte del Plan de Desarrollo Local. Esta tabla presenta el porcentaje de cada una de las líneas de inversión local respecto al POAI de la vigencia, así como los porcentajes de los compromisos presupuestales respecto al corte trimestral.

INFORME EJECUTIVO AVANCE METAS PDL 2021-2024

Marzo 31 de 2023

Dirección de planes de Desarrollo y Fortalecimiento Local - SDP



Localidad: **Usaquén**

*Recursos en millones de pesos

Cód Eje/Pilar	Cód Programa	Código Proyecto	Meta proyecto	Tipo de anualización	Año_corte	Magnitud contratada 2021	Magnitud entregada 2021	Magnitud contratada 2022	Magnitud entregada 2022	Magnitud programada POAI 2023	Magnitud contratada 2023	Magnitud entregada 2023	Magnitud contratada 2024	Magnitud entregada 2024	Avance acum. contratado (%)	Avance acum. Entregado (%)	Compromisos 2021	Compromisos 2022	Apropiación inicial POAI vigencia	Compromisos 2023	Giros 2023	Compromisos 2024	
1	1	1960	Atender 977 hogares con apoyos que contribuyan al ingreso mínimo garantizado.	Constante	2023_1	977,0	11.621,0	977,0	17.323,0	977	-	-	-	-	➔	50,0% ↑	740,6%	\$5.588	\$7.786	\$7.703	\$228	\$19	-
1	1	1960	Beneficiar 1542 personas mayores con apoyo económico tipo C.	Constante	2023_1	950,0	950,0	950,0	950,0	950	1.542,0	950,0	-	-	➔	55,8% ➔	46,2%	\$1.632	\$1.805	\$3.578	\$932	\$19	-
1	1	1960	Beneficiar 364 jóvenes con transferencias monetarias condicionadas.	Suma	2023_1	176,0	176,0	1,0	1,0	150	187,0	-	-	-	↑	100,0% ➔	48,6%	\$697	\$79	\$763	\$695	\$7	-
1	6	1941	Apoyar 267 Mipymes y/o emprendimientos culturales y creativos	Suma	2023_1	119,0	119,0	89,0	152,0	46	46,0	-	-	-	↑	95,1% ↑	101,5%	\$1.389	\$831	\$716	\$294	\$14	-
1	6	1941	Promover en 208 Mipymes y/o emprendimientos la transformación empresarial y/o productiva	Suma	2023_1	127,0	127,0	51,0	71,0	38	38,0	-	-	-	↑	103,8% ↑	95,2%	\$1.078	\$654	\$586	\$402	\$23	-
1	6	1941	Promover en 210 Mipymes y/o emprendimientos procesos de reconversión hacia actividades sostenibles	Suma	2023_1	105,0	105,0	65,0	22,0	42	42,0	-	-	-	↑	101,0% ➔	60,5%	\$733	\$516	\$548	\$104	\$6	-
1	6	1941	Revitalizar 211 Mipymes y/o emprendimientos potencializadas dentro de las aglomeraciones económicas que fomentan el empleo y/o nuevas actividades económicas	Suma	2023_1	112,0	112,0	56,0	126,0	29	29,0	-	-	-	↑	93,4% ↑	112,8%	\$980	\$602	\$370	\$299	\$17	-
1	6	1961	Beneficiar 711 personas con discapacidad a través de Dispositivos de Asistencia Personal - Ayudas Técnicas (no incluidas en los Planes de Beneficios).	Suma	2023_1	175,0	179,0	174,0	174,0	179	-	-	-	-	➔	49,1% ➔	49,6%	\$332	\$382	\$473	\$88	\$8	-
1	6	1988	Dotar 1 centro de atención especializado	Suma	2023_1	-	-	-	-	1	-	-	-	-	↓	- ↓	-	-	-	\$260	\$28	\$4	-
1	6	1988	Dotar 1 Centro de Desarrollo comunitario.	Suma	2023_1	-	-	-	-	1	-	-	-	-	↓	- ↓	-	-	\$458	\$73	\$12	-	
1	6	1988	Dotar 11 Sedes de atención a la primera infancia y/o adolescencia (jardines infantiles y Centros Amar).	Suma	2023_1	-	-	-	-	11	-	-	-	-	↓	- ↓	-	-	\$1.003	\$170	\$13	-	
1	6	1988	Formar 1020 personas en prevención de violencia intrafamiliar y/o violencia sexual.	Suma	2023_1	185,0	185,0	185,0	185,0	185	30,0	-	-	-	↓	39,2% ↓	36,3%	\$486	\$367	\$651	\$150	\$16	-
1	6	1989	Vincular 711 mujeres cuidadoras a estrategias de cuidado	Suma	2023_1	175,0	337,0	204,0	204,0	179	26,0	-	-	-	➔	57,0% ↑	76,1%	\$291	\$548	\$651	\$158	\$9	-
1	12	1943	Implementar 12 Proyectos para el desarrollo integral de la primera infancia y la relación escuela, familia y comunidad.	Suma	2023_1	7,0	7,0	9,0	8,0	0	-	-	-	-	↑	133,3% ↑	125,0%	\$360	\$415	-	-	-	-
1	14	1947	Dotar 10 sedes educativas urbanas	Suma	2023_1	-	-	3,0	3,0	3	-	-	-	-	↓	30,0% ↓	30,0%	\$217	\$217	\$260	-	-	-
1	17	1687	Beneficiar 250 estudiantes de programas de educación superior con apoyo de sostenimiento para la permanencia	Suma	2023_1	60,0	60,0	60,0	71,0	66	-	-	-	-	➔	48,0% ➔	52,4%	\$214	\$295	\$145	-	-	-
1	17	1687	Beneficiar 250 personas con apoyo para la educación superior	Suma	2023_1	60,0	60,0	70,0	82,0	66	-	-	-	-	➔	52,0% ➔	56,8%	\$3.030	\$3.438	\$4.477	\$665	\$55	-
1	20	1939	Beneficiar 680 Personas con artículos deportivos entregados	Suma	2023_1	170,0	312,0	927,0	942,0	170	-	-	-	-	↑	161,3% ↑	184,4%	\$280	\$461	\$398	\$98	\$11	-
1	20	1939	Capacitar 680 personas en los campos deportivos	Suma	2023_1	170,0	170,0	380,0	382,0	170	-	-	-	-	↑	80,9% ↑	81,2%	\$200	\$211	\$260	\$67	\$12	-
1	20	1939	Vincular 9142 personas en actividades recreodeportivas comunitarias	Suma	2023_1	2.200,0	2.431,0	2.330,0	2.529,0	2300	-	-	-	-	➔	49,6% ➔	54,3%	\$482	\$785	\$710	\$114	\$12	-
1	21	1992	Capacitar 680 personas en los campos artísticos, interculturales, culturales y/o patrimoniales.	Suma	2023_1	300,0	300,0	290,0	473,0	170	-	-	-	-	↑	86,8% ↑	113,7%	\$163	\$456	\$260	\$40	\$3	-
1	21	1992	Intervenir 1 sede cultural con dotación y/o adecuación	Suma	2023_1	1,0	2,0	0,5	0,5	0,25	-	-	-	-	↑	150,0% ↑	250,0%	\$496	\$647	\$786	\$210	\$13	-
1	21	1992	Otorgar 50 estímulos de apoyo al sector artístico y cultural	Suma	2023_1	14,0	14,0	12,0	12,0	13	-	-	-	-	➔	52,0% ➔	52,0%	\$566	\$590	\$521	\$48	-	-

INFORME EJECUTIVO AVANCE METAS PDL 2021-2024

Marzo 31 de 2023

Dirección de planes de Desarrollo y Fortalecimiento Local - SDP



Localidad: **Usaquén**

*Recursos en millones de pesos

Cód Eje/Pilar	Cód Programa	Código Proyecto	Meta proyecto	Tipo de anualización	Año_corte	Magnitud contratada 2021	Magnitud entregada 2021	Magnitud contratada 2022	Magnitud entregada 2022	Magnitud programada POAI 2023	Magnitud contratada 2023	Magnitud entregada 2023	Magnitud contratada 2024	Magnitud entregada 2024	Avance acum. contratado (%)	Avance acum. Entregado (%)	Compromisos 2021	Compromisos 2022	Apropiación inicial POAI vigencia	Compromisos 2023	Giros 2023	Compromisos 2024
1	21	1992	Otorgar 50 estímulos de apoyo al sector artístico y Realizar 16 eventos de promoción de actividades culturales	Suma	2023_1	8,0	8,0	8,0	8,0	4	8,0	-	-	-	↑ 150,0%	↑ 100,0%	\$470	\$759	\$637	\$511	-	-
1	24	1932	Implementar 4 acciones de fomento para la agricultura urbana	Suma	2023_1	1,0	1,0	2,0	1,0	1	-	-	-	-	↑ 75,0%	⇒ 50,0%	\$186	\$85	\$260	\$20	-	-
1	24	1990	Financiar 65 proyectos del sector cultural y creativo	Suma	2023_1	15,0	70,0	20,0	20,0	15	-	-	-	-	⇒ 53,8%	↑ 138,5%	\$485	\$554	\$651	\$145	\$12	-
2	27	1944	Construir 167 m2 de muros y techos verdes	Suma	2023_1	-	-	-	-	167	-	-	-	-	↓ -	↓ -	-	-	\$277	-	-	-
2	27	1944	Implementar 6 PROCEDAS.	Suma	2023_1	1,0	2,0	2,0	1,0	2	1,0	-	-	-	⇒ 66,7%	⇒ 50,0%	\$192	\$122	\$469	\$129	\$9	-
2	27	1944	Intervenir 9000 m2 de jardinería y coberturas verdes	Suma	2023_1	-	-	2.906,0	1.900,0	3000	-	-	-	-	↓ 32,3%	↓ 21,1%	-	\$189	\$294	-	-	-
2	28	1935	Intervenir 6 hectáreas con procesos de restauración, rehabilitación o recuperación ecológica.	Suma	2023_1	-	-	1,5	0,5	2	-	-	-	-	↓ 25,0%	↓ 8,3%	-	\$130	\$523	\$162	\$8	-
2	30	1940	Desarrollar 1 intervención para la reducción del riesgo y adaptación al cambio climático	Suma	2023_1	-	-	1,0	-	0	-	-	-	-	↑ 100,0%	↓ -	-	\$962	-	-	-	-
2	30	1940	Realizar 1 acción efectiva para el fortalecimiento de las capacidades locales para la respuesta a emergencias y desastres	Suma	2023_1	-	-	0,5	0,5	0	-	-	-	-	⇒ 50,0%	⇒ 50,0%	-	\$70	-	-	-	-
2	33	1942	Mantener 8000 árboles urbanos y/o rurales	Suma	2023_1	2.000,0	6.800,0	2.000,0	2.000,0	2000	-	-	-	-	⇒ 50,0%	↑ 110,0%	\$194	\$95	\$260	\$50	\$3	-
2	33	1942	Plantar 340 árboles urbanos y/o rurales.	Suma	2023_1	-	-	340,0	340,0	0	-	-	-	-	↑ 100,0%	↑ 100,0%	-	\$126	-	-	-	-
2	33	1945	Intervenir 30 Parques vecinales y/o de bolsillo con acciones de mejoramiento, mantenimiento y/o dotación	Suma	2023_1	11,0	28,0	10,0	10,0	8	-	-	-	-	↑ 70,0%	↑ 126,7%	\$2.349	\$2.093	\$1.801	\$113	\$10	-
2	34	1933	Atender 4000 animales en urgencias, brigadas médico veterinarias, acciones de esterilización, educación y adopción.	Suma	2023_1	747,0	1.343,0	767,0	1.110,0	1075	200,0	-	-	-	⇒ 42,9%	⇒ 61,3%	\$475	\$213	\$911	\$223	\$18	-
2	38	1955	Capacitar 2500 personas en separación en la fuente y reciclaje.	Suma	2023_1	608,0	608,0	611,0	350,0	682	100,0	-	-	-	⇒ 52,8%	↓ 38,3%	\$369	\$193	\$781	\$100	\$9	-
3	39	1946	Vincular 150 personas a procesos de construcción de memoria, verdad, reparación integral a víctimas, paz y reconciliación.	Suma	2023_1	35,0	60,0	15,0	38,0	38	-	-	-	-	↓ 33,3%	⇒ 65,3%	\$189	\$219	\$273	\$30	\$3	-
3	40	1991	Capacitar 1530 personas para la construcción de ciudadanía y desarrollo de capacidades para el ejercicio de derechos de las mujeres	Suma	2023_1	305,0	447,0	343,0	343,0	404	60,0	60,0	-	-	⇒ 46,3%	⇒ 55,6%	\$245	\$310	\$429	\$92	\$14	-
3	40	1991	Vincular 2500 personas en acciones para la prevención del feminicidio y la violencia contra la mujer.	Suma	2023_1	473,0	652,0	878,0	878,0	664	100,0	-	-	-	⇒ 58,0%	⇒ 61,2%	\$481	\$644	\$911	\$345	\$16	-
3	43	1948	Implementar 4 estrategias de atención de movilizaciones y aglomeraciones en el territorio a través de equipos de gestores de convivencia bajo el direccionamiento estratégico de la Secretaría de Seguridad, Convivencia y Justicia.	Suma	2023_1	1,0	1,0	1,0	1,0	1	1,0	-	-	-	↑ 75,0%	⇒ 50,0%	\$461	\$533	\$660	\$499	\$36	-
3	45	1959	Realizar 1 acuerdo para promover la formalización de vendedores informales a círculos económicos productivos de la ciudad que incluya formación para el trabajo.	Suma	2023_1	0,3	0,3	0,3	0,3	0,25	0,3	-	-	-	↑ 75,0%	⇒ 50,0%	\$255	\$307	\$363	\$280	\$11	-
3	45	1959	Realizar 4 acuerdos para el uso del EP con fines culturales, deportivos, recreacionales o de mercados temporales.	Suma	2023_1	1,0	1,0	1,0	1,0	1	1,0	-	-	-	↑ 75,0%	⇒ 50,0%	\$188	\$242	\$260	\$170	\$2	-

INFORME EJECUTIVO AVANCE METAS PDL 2021-2024

Marzo 31 de 2023

Dirección de planes de Desarrollo y Fortalecimiento Local - SDP



Localidad: **Usaquén**

*Recursos en millones de pesos

Cód Eje/Pilar	Cód Programa	Código Proyecto	Meta proyecto	Tipo de anualización	Año_corte	Magnitud contratada 2021	Magnitud entregada 2021	Magnitud contratada 2022	Magnitud entregada 2022	Magnitud programada POAI 2023	Magnitud contratada 2023	Magnitud entregada 2023	Magnitud contratada 2024	Magnitud entregada 2024	Avance acum. contratado (%)	Avance acum. Entregado (%)	Compromisos 2021	Compromisos 2022	Apropiación inicial POAI vigencia	Compromisos 2023	Giros 2023	Compromisos 2024
3	45	1959	Realizar 4 acuerdos para la vinculación de la ciudadanía en los programas adelantados por el IDRD y acuerdos con vendedores informales o estacionarios	Suma	2023_1	-	1,0	1,0	1,0	1	-	-	-	-	↓	25,0% ➡	50,0%	\$177	\$260	\$203	\$3	-
3	48	1951	Atender 150 personas en estrategias de acceso a la justicia integral en la ciudad.	Suma	2023_1	-	-	150,0	150,0	75	75,0	-	-	-	↑	150,0% ↑	100,0%	\$240	\$345	\$179	\$14	-
3	48	1951	Implementar 2 estrategias locales de acciones pedagógicas del Código Nacional de Seguridad y Convivencia Ciudadana en la localidad.	Suma	2023_1	-	-	1,0	1,0	1	1,0	-	-	-	↑	100,0% ➡	50,0%	\$193	\$345	\$112	\$12	-
3	48	1956	Suministrar 1 dotación logística a organismos de seguridad	Suma	2023_1	-	-	1,0	1,0	0	-	-	-	-	↑	100,0% ↑	100,0%	\$561	-	-	-	-
3	48	1956	Suministrar 2 dotaciones tecnológicas a organismos de seguridad.	Suma	2023_1	1,0	1,0	-	-	1	-	-	-	-	➡	50,0% ➡	50,0%	\$888	\$526	\$178	\$17	-
4	49	1954	Intervenir 1700 metros cuadrados de elementos del sistema de espacio público peatonal con acciones de construcción y/o conservación.	Suma	2023_1	-	-	-	-	750	-	-	-	-	↓	- ↓	-	-	\$1.065	\$65	\$2	-
4	49	1954	Intervenir 2 Kilómetros-carril de malla vial urbana (local y/o intermedia) con acciones de construcción y/o conservación.	Suma	2023_1	0,7	0,7	3,3	3,3	0,3	-	-	-	-	↑	199,0% ↑	199,0%	\$6.291	\$13.970	\$12.455	\$325	\$28
4	49	1954	Intervenir 500 metros cuadrados de Puentes vehiculares y/o peatonales de escala local sobre cuerpos de agua con acciones de construcción y/o conservación.	Suma	2023_1	-	-	-	-	250	-	-	-	-	↓	- ↓	-	-	\$781	\$55	\$4	-
4	49	1954	Intervenir 800 metros lineales de Ciclo-infraestructura con acciones de construcción y/o conservación.	Suma	2023_1	200,0	450,0	510,0	510,0	0	-	-	-	-	↑	88,8% ↑	120,0%	\$403	\$446	-	-	-
5	55	1950	Capacitar 734 personas a través de procesos de formación para la participación de manera virtual y presencial.	Suma	2023_1	180,0	180,0	211,0	181,0	186	-	-	-	-	➡	53,3% ➡	49,2%	\$380	\$254	\$427	\$86	\$7
5	55	1950	Dotar 38 sedes de salones comunales	Suma	2023_1	-	-	19,0	19,0	0	-	-	-	-	➡	50,0% ➡	50,0%	\$260	-	-	-	-
5	55	1950	Fortalecer 43 Organizaciones, JAC e Instancias de participación ciudadana	Suma	2023_1	10,0	10,0	10,0	11,0	10	-	-	-	-	➡	46,5% ➡	48,8%	\$323	\$318	\$675	\$402	\$8
5	55	1950	Intervenir 3 sedes de salones comunales	Suma	2023_1	-	-	-	-	3	-	-	-	-	↓	- ↓	-	-	\$260	\$90	\$15	-
5	56	0	Construir 1 sede administrativa local	Suma	2023_1	-	-	-	-	0	-	-	-	-	↓	- ↓	-	-	-	-	-	-
5	57	1949	Realizar 1 rendición de cuenta anual	Constante	2023_1	1,0	1,0	1,0	1,0	1	-	-	-	-	➡	50,0% ➡	50,0%	-	\$41	-	-	-
5	57	1949	Realizar 4 estrategias de fortalecimiento institucional.	Suma	2023_1	1,0	1,0	1,0	1,0	1	0,3	-	-	-	➡	56,3% ➡	50,0%	\$4.918	\$7.152	\$7.703	\$5.438	\$467
5	57	1952	Realizar 4 acciones de inspección, vigilancia y control.	Suma	2023_1	1,0	1,0	1,0	1,0	1	1,0	-	-	-	↑	75,0% ➡	50,0%	\$2.665	\$1.786	\$2.054	\$1.332	\$113

Matriz Productos, Metas y Resultados

Marzo 31 de 2023



Localidad: **Usaquén**

Código sector	Sector relacionado	Producto PMR	Código Indicador	Nombre Indicador	Año corte	Magnitud 2021-2024	Magnitud contratada 2021	Magnitud entregada 2021	Magnitud contratada 2022	Magnitud entregada 2022	Magnitud contratada 2023	Magnitud entregada 2023	Magnitud contratada 2024	Magnitud entregada 2024	Compromisos 2021-2024
85	GESTIÓN PÚBLICA	Servicio de apoyo y fortalecimiento a los procesos de construcción de memoria, verdad, reparación integral a víctimas, paz y reconciliación.	52	Personas vinculadas a procesos de construcción de memoria, verdad, reparación integral a víctimas, paz y reconciliación	2023_1	150,0	35,0	60,0	15,0	38,0	-	-	-	-	\$438
89	DESARROLLO ECONÓMICO, INDUSTRIA Y TURISMO	Servicios de asesoría, asistencia técnica integral, dotación y/o apoyo financiero a Mipymes y/o emprendimientos.	21	Número de Mipymes y/o emprendimientos culturales y creativos apoyados	2023_1	267,0	119,0	119,0	89,0	152,0	46,0	-	-	-	\$2.513
89	DESARROLLO ECONÓMICO, INDUSTRIA Y TURISMO	Servicios de asesoría, asistencia técnica integral, dotación y/o apoyo financiero a Mipymes y/o emprendimientos.	22	Número de Mipymes y/o emprendimientos con procesos de reconversión hacia actividades sostenibles	2023_1	210,0	105,0	105,0	65,0	22,0	42,0	-	-	-	\$1.353
89	DESARROLLO ECONÓMICO, INDUSTRIA Y TURISMO	Servicios de asesoría, asistencia técnica integral, dotación y/o apoyo financiero a Mipymes y/o emprendimientos.	23	Número de Mipymes y/o emprendimientos con transformación empresarial y/o productiva	2023_1	208,0	127,0	127,0	51,0	71,0	38,0	-	-	-	\$2.134
89	DESARROLLO ECONÓMICO, INDUSTRIA Y TURISMO	Servicios de asesoría, asistencia técnica integral, dotación y/o apoyo financiero a Mipymes y/o emprendimientos.	24	Número de Mipymes y/o emprendimientos revitalizadas o potencializadas dentro de las aglomeraciones económicas que fomentan el empleo y/o nuevas actividades económicas	2023_1	211,0	112,0	112,0	56,0	126,0	29,0	-	-	-	\$1.881
90	EDUCACIÓN	Protección integral a niños y niñas y adolescentes.	3	Proyectos para el desarrollo integral de la primera infancia y la relación escuela, familia y comunidad.	2023_1	12,0	7,0	7,0	9,0	8,0	-	-	-	-	\$775
90	EDUCACIÓN	Infraestructura y dotación escolar.	4	Sedes educativas urbanas y rurales dotadas	2023_1	10,0	-	-	3,0	3,0	-	-	-	-	\$217
90	EDUCACIÓN	Apoyo a la educación superior.	5	Personas beneficiadas con apoyo para la educación superior	2023_1	250,0	60,0	60,0	70,0	82,0	-	-	-	-	\$7.133
90	EDUCACIÓN	Apoyo a la educación superior.	6	Número de estudiantes de programas de educación superior con apoyo de sostenimiento para la permanencia.	2023_1	250,0	60,0	60,0	60,0	71,0	-	-	-	-	\$509
91	SALUD	Promoción, prevención e intervención en salud.	33	Número de personas con discapacidad beneficiadas con Dispositivos de Asistencia Personal - Ayudas Técnicas (no incluidas en los Planes de Beneficios).	2023_1	711,0	175,0	179,0	174,0	174,0	-	-	-	-	\$801
92	INTEGRACIÓN SOCIAL	Protección integral a personas y familias en situación de vulneración.	1	Hogares atendidos con apoyos que contribuyan al ingreso mínimo garantizado	2023_1	977,0	977,0	11.621,0	977,0	17.323,0	-	-	-	-	\$13.601
92	INTEGRACIÓN SOCIAL	Protección integral a personas y familias en situación de vulneración.	2	Número de personas mayores con apoyo económico tipo C	2023_1	1.542,0	950,0	950,0	950,0	950,0	1.542,0	950,0	-	-	\$4.369
92	INTEGRACIÓN SOCIAL	Protección integral a personas y familias en situación de vulneración.	87	Jóvenes beneficiados con transferencias monetarias condicionales	2023_1	364,0	176,0	176,0	1,0	1,0	187,0	-	-	-	\$1.471
92	INTEGRACIÓN SOCIAL	Protección integral a niños y niñas y adolescentes.	25	Número de Personas formadas u orientadas o sensibilizadas en prevención de violencia intrafamiliar y/o violencia sexual.	2023_1	1.020,0	185,0	185,0	185,0	185,0	30,0	-	-	-	\$1.003
92	INTEGRACIÓN SOCIAL	Protección integral a niños y niñas y adolescentes.	28	Sedes de atención a la primera infancia y/o adolescencia dotadas.	2023_1	11,0	-	-	-	-	-	-	-	-	\$170
92	INTEGRACIÓN SOCIAL	Dotación para la atención y la prestación de los servicios en la infraestructura del sector Integración Social.	26	Centros de atención especializada dotados	2023_1	1,0	-	-	-	-	-	-	-	-	\$28
92	INTEGRACIÓN SOCIAL	Dotación para la atención y la prestación de los servicios en la infraestructura del sector Integración Social.	27	Sedes de Centros de Desarrollo comunitarios dotados	2023_1	1,0	-	-	-	-	-	-	-	-	\$73
93	CULTURA, RECREACIÓN Y DEPORTE	Eventos y actividades recreativas y deportivas.	10	Personas vinculadas en actividades recreo-deportivas comunitarias	2023_1	9.142,0	2.200,0	2.431,0	2.330,0	2.529,0	-	-	-	-	\$1.381
93	CULTURA, RECREACIÓN Y DEPORTE	Eventos y actividades recreativas y deportivas.	11	Personas capacitadas en los campos deportivos	2023_1	680,0	170,0	170,0	380,0	382,0	-	-	-	-	\$477

Código sector	Sector relacionado	Producto PMR	Código Indicador	Nombre Indicador	Año corte	Magnitud 2021-2024	Magnitud contratada 2021	Magnitud entregada 2021	Magnitud contratada 2022	Magnitud entregada 2022	Magnitud contratada 2023	Magnitud entregada 2023	Magnitud contratada 2024	Magnitud entregada 2024	Compromisos 2021-2024
93	CULTURA, RECREACIÓN Y DEPORTE	Eventos y actividades recreativas y deportivas.	12	Personas beneficiadas con artículos entregados.	2023_1	680,0	170,0	312,0	927,0	942,0	-	-	-	-	\$839
93	CULTURA, RECREACIÓN Y DEPORTE	Formación artística y cultural.	15	Personas capacitadas en los campos artísticos, interculturales, culturales y/o patrimoniales	2023_1	680,0	300,0	300,0	290,0	473,0	-	-	-	-	\$659
93	CULTURA, RECREACIÓN Y DEPORTE	Espacios artísticos y culturales.	13	Eventos de promoción de actividades culturales realizadas	2023_1	16,0	8,0	8,0	8,0	8,0	8,0	-	-	-	\$1.740
93	CULTURA, RECREACIÓN Y DEPORTE	Infraestructura y dotación a centros artísticos y culturales.	16	Sedes dotadas/Sedes adecuadas	2023_1	1,0	1,0	2,0	0,5	0,5	-	-	-	-	\$1.352
93	CULTURA, RECREACIÓN Y DEPORTE	Parques y escenarios deportivos.	47	Número de Parques vecinales y/o de bolsillo intervenidos en mejoramiento, mantenimiento y/o dotación	2023_1	30,0	11,0	28,0	10,0	10,0	-	-	-	-	\$4.555
93	CULTURA, RECREACIÓN Y DEPORTE	Servicio de apoyo financiero para el desarrollo de prácticas artísticas y culturales en el Distrito de Bogotá.	14	Estímulos otorgados de apoyo al sector artístico y cultural	2023_1	50,0	14,0	14,0	12,0	12,0	-	-	-	-	\$1.203
93	CULTURA, RECREACIÓN Y DEPORTE	Servicio de apoyo financiero para el desarrollo de prácticas artísticas y culturales en el Distrito de Bogotá.	20	Número de proyectos financiados y acompañados del sector cultural y creativo.	2023_1	65,0	15,0	70,0	20,0	20,0	-	-	-	-	\$1.183
94	AMBIENTE	Calidad ambiental y preservación del patrimonio natural.	38	Número de PROCEDAS implementados	2023_1	6,0	1,0	2,0	2,0	1,0	1,0	-	-	-	\$443
94	AMBIENTE	Calidad ambiental y preservación del patrimonio natural.	39	m2 de muros y techos verdes	2023_1	167,0	-	-	-	-	-	-	-	-	-
94	AMBIENTE	Calidad ambiental y preservación del patrimonio natural.	40	m2 de jardinería y coberturas verdes	2023_1	9.000,0	-	-	2.906,0	1.900,0	-	-	-	-	\$189
94	AMBIENTE	Calidad ambiental y preservación del patrimonio natural.	41	Hectáreas en restauración, rehabilitación o recuperación ecológica y mantenimiento	2023_1	6,0	-	-	1,5	0,5	-	-	-	-	\$293
94	AMBIENTE	Gestión para la prevención y mitigación del riesgo.	42	Acciones efectivas para el fortalecimiento de las capacidades locales para la respuesta a emergencias y desastres	2023_1	1,0	-	-	0,5	0,5	-	-	-	-	\$70
94	AMBIENTE	Gestión para la prevención y mitigación del riesgo.	43	Intervenciones para la reducción del riesgo y adaptación al cambio climático	2023_1	1,0	-	-	1,0	-	-	-	-	-	\$962
94	AMBIENTE	Plantación y mantenimiento de árboles, jardines y especies vegetales.	44	Número de árboles mantenidos	2023_1	8.000,0	2.000,0	6.800,0	2.000,0	2.000,0	-	-	-	-	\$339
94	AMBIENTE	Plantación y mantenimiento de árboles, jardines y especies vegetales.	45	Número de árboles plantados	2023_1	340,0	-	-	340,0	340,0	-	-	-	-	\$126
94	AMBIENTE	Servicios de asesoría, asistencia técnica integral y dotación de infraestructura productiva para la Agricultura urbana y periurbana.	19	Número acciones de fomento para la agricultura urbana	2023_1	4,0	1,0	1,0	2,0	1,0	-	-	-	-	\$291
94	AMBIENTE	Servicios de protección y bienestar animal.	48	Número de animales atendidos	2023_1	4.000,0	747,0	1.343,0	767,0	1.110,0	200,0	-	-	-	\$910
95	MOVILIDAD	Espacio público.	69	Metros cuadrados construidos y/o conservados de elementos del sistema de espacio público peatonal.	2023_1	1.700,0	-	-	-	-	-	-	-	-	\$65
95	MOVILIDAD	Espacio público.	70	Metros cuadrados de Puentes vehiculares y/o peatonales de escala local sobre cuerpos de agua construidos y/o intervenidos	2023_1	500,0	-	-	-	-	-	-	-	-	\$55
95	MOVILIDAD	Vías locales.	71	Kilómetros-carril construidos y/o conservados de malla vial urbana (local y/o intermedia)	2023_1	2,0	0,7	0,7	3,3	3,3	-	-	-	-	\$20.585
95	MOVILIDAD	Ciclo infraestructura construida y/o conservada.	73	Metros lineales construidos y/o conservados de Ciclo-infraestructura	2023_1	800,0	200,0	450,0	510,0	510,0	-	-	-	-	\$848
96	HÁBITAT	Manejo integral de residuos sólidos.	50	Personas capacitadas en separación en la fuente y reciclaje	2023_1	2.500,0	608,0	608,0	611,0	350,0	100,0	-	-	-	\$662
98	GOBIERNO	Espacios y procesos de participación ciudadana fortalecidos.	75	Sedes intervenidas de salones comunales.	2023_1	3,0	-	-	-	-	-	-	-	-	\$90
98	GOBIERNO	Espacios y procesos de participación ciudadana fortalecidos.	76	Sedes dotadas de salones comunales.	2023_1	38,0	-	-	19,0	19,0	-	-	-	-	\$260

Código sector	Sector relacionado	Producto PMR	Código Indicador	Nombre Indicador	Año corte	Magnitud 2021-2024	Magnitud contratada 2021	Magnitud entregada 2021	Magnitud contratada 2022	Magnitud entregada 2022	Magnitud contratada 2023	Magnitud entregada 2023	Magnitud contratada 2024	Magnitud entregada 2024	Compromisos 2021-2024
98	GOBIERNO	Espacios y procesos de participación ciudadana fortalecidos.	78	Número de Personas capacitadas a través de procesos de formación para la participación de manera virtual y presencial.	2023_1	734,0	180,0	180,0	211,0	181,0	-	-	-	-	\$720
98	GOBIERNO	Espacios y procesos de participación ciudadana fortalecidos.	79	Número de Organizaciones, JAC e Instancias de participación ciudadana fortalecidas.	2023_1	43,0	10,0	10,0	10,0	11,0	-	-	-	-	\$1.044
98	GOBIERNO	Espacios y procesos de participación ciudadana fortalecidos.	83	Número de Rendiciones de cuentas anuales.	2023_1	1,0	1,0	1,0	1,0	1,0	-	-	-	-	-
98	GOBIERNO	Infraestructura para la atención de servicio al ciudadano.	81	Sedes administrativas locales construidas.	2023_1	1,0	-	-	-	-	-	-	-	-	-
98	GOBIERNO	Fortalecimiento institucional.	82	Estrategias de fortalecimiento institucional realizadas	2023_1	4,0	1,0	1,0	1,0	1,0	0,3	-	-	-	\$17.508
98	GOBIERNO	Inspección, vigilancia y control (IVC).	84	Acciones de inspección, vigilancia y control realizadas	2023_1	4,0	1,0	1,0	1,0	1,0	1,0	-	-	-	\$5.783
98	GOBIERNO	Acuerdos ciudadanos suscritos.	58	Acuerdos realizados para el uso del EP con fines culturales, deportivos, recreacionales o de mercados temporales.	2023_1	4,0	1,0	1,0	1,0	1,0	1,0	-	-	-	\$600
98	GOBIERNO	Acuerdos ciudadanos suscritos.	59	Acuerdos realizados para la promover la formalización de vendedores informales a círculos económicos productivos de la ciudad	2023_1	1,0	0,3	0,3	0,3	0,3	0,3	-	-	-	\$843
98	GOBIERNO	Acuerdos ciudadanos suscritos.	60	Acuerdos realizados para la vinculación de la ciudadanía en los programas adelantados por el IDRD y acuerdos con vendedores informales o estacionarios	2023_1	4,0	-	1,0	1,0	1,0	-	-	-	-	\$381
100	MUJERES	Prevención, atención y gestión del conflicto en la localidad.	54	Número de Personas vinculadas en acciones para la prevención del feminicidio y la violencia contra la mujer	2023_1	2.500,0	473,0	652,0	878,0	878,0	100,0	-	-	-	\$1.471
100	MUJERES	Estrategias del cuidado para cuidadoras.	30	Mujeres cuidadoras vinculadas a estrategias de cuidado	2023_1	711,0	175,0	337,0	204,0	204,0	26,0	-	-	-	\$997
100	MUJERES	Servicios de promoción y capacitación para la construcción de ciudadanía y desarrollo de capacidades para el ejercicio de derechos de las mujeres.	53	Personas capacitadas para la construcción de ciudadanía y desarrollo de capacidades para el ejercicio de derechos de las mujeres.	2023_1	1.530,0	305,0	447,0	343,0	343,0	60,0	60,0	-	-	\$647
102	SEGURIDAD, CONVIVENCIA Y JUSTICIA	Prevención, atención y gestión del conflicto en la localidad.	55	Estrategia de atención de movilizaciones y aglomeraciones en el territorio implementada a través de equipos de gestores de convivencia bajo el direccionamiento estratégico de la Secretaría de Seguridad, Convivencia y Justicia	2023_1	4,0	1,0	1,0	1,0	1,0	1,0	-	-	-	\$1.493
102	SEGURIDAD, CONVIVENCIA Y JUSTICIA	Prevención, atención y gestión del conflicto en la localidad.	64	Estrategia local de acciones pedagógicas del Código Nacional de Seguridad y Convivencia Ciudadana implementada en la localidad.	2023_1	2,0	-	-	1,0	1,0	1,0	-	-	-	\$305
102	SEGURIDAD, CONVIVENCIA Y JUSTICIA	Infraestructura y dotaciones para seguridad.	65	Dotaciones tecnológicas suministradas a organismos de seguridad.	2023_1	2,0	1,0	1,0	-	-	-	-	-	-	\$1.066
102	SEGURIDAD, CONVIVENCIA Y JUSTICIA	Infraestructura y dotaciones para seguridad.	66	Dotaciones logísticas suministradas a organismos de seguridad.	2023_1	1,0	-	-	1,0	1,0	-	-	-	-	\$561
102	SEGURIDAD, CONVIVENCIA Y JUSTICIA	Bienes y servicios de apoyo para el fortalecimiento de la justicia comunitaria y la justicia integral en la ciudad.	62	Personas atendidas en estrategias de acceso a la justicia integral en la ciudad.	2023_1	150,0	-	-	150,0	150,0	75,0	-	-	-	\$419