

INFORME AVANCE PDL 2021 - 2024

Septiembre 30 de 2022

LOCALIDAD:

Usaquén



BOGOTÁ

AVANCE DEL PLAN DE DESARROLLO LOCAL

% Avance Acumulado Contratado

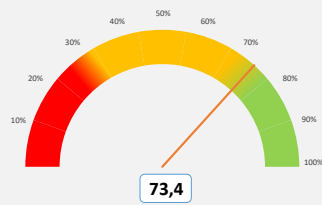

Este porcentaje corresponde al avance total de cada Plan de Desarrollo Local según lo contratado.

% Avance Acumulado Entregado

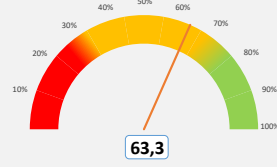

Este porcentaje corresponde al avance total de cada Plan de Desarrollo Local según los bienes o servicios entregados.

Vigencia corte	Apropiación POAI	Apropiación Disponible	Compromisos	Giros
2022_3	\$50.370	\$54.235	\$50.600	\$29.477
			93,30%	54,35%

No de Metas **60**

Metas y nivel de avance



Este dato corresponde al número de metas con nivel de avance muy alto, alto, medio y bajo, según el propósito del PDL.

AVANCE POR ESTRUCTURA DEL PLAN

% Avance por Propósito

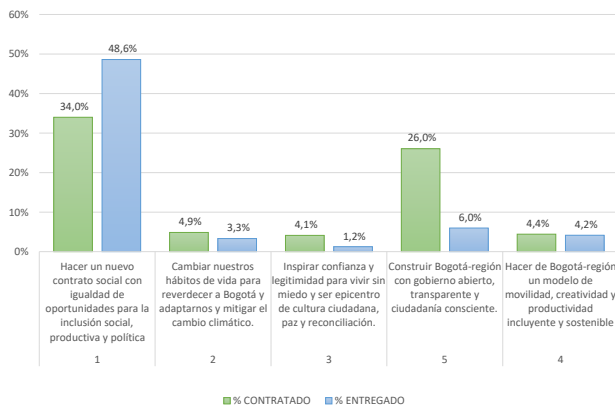

Este porcentaje corresponde al avance del Plan de Desarrollo Local frente a cada Propósito. Su cálculo tiene en cuenta tanto el avance contratado como entregado.

% Avance por programas

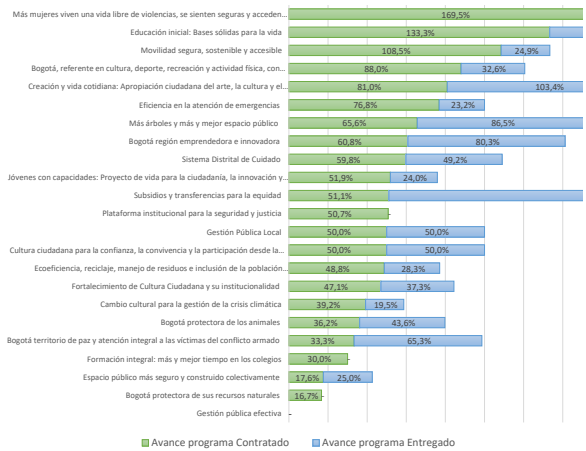

Este porcentaje corresponde al avance del Plan de Desarrollo Local frente a cada uno de los programas que lo integran.

INFORME AVANCE PDL 2021 - 2024

Septiembre 30 de 2022

LOCALIDAD:

Usaquén



BOGOTÁ

AVANCE POR SECTOR

SECTOR	Compromisos 2021	Compromisos 2022	Compromisos 2023	Compromisos 2024	Compromisos 2021-2024	% Compromisos 2021-2024
MOVILIDAD	\$6.694	\$13.559	-	-	\$20.253	22,0%
INTEGRACIÓN SOCIAL	\$8.402	\$9.943	-	-	\$18.346	19,9%
GOBIERNO	\$8.730	\$9.341	-	-	\$18.071	19,6%
CULTURA, RECREACIÓN Y DEPORTE	\$5.491	\$5.775	-	-	\$11.266	12,2%
EDUCACIÓN	\$3.604	\$4.278	-	-	\$7.882	8,6%
DESARROLLO ECONÓMICO, INDUSTRIA Y TURISMO	\$4.180	\$2.330	-	-	\$6.511	7,1%
AMBIENTE	\$1.047	\$1.702	-	-	\$2.749	3,0%
SEGURIDAD, CONVIVENCIA Y JUSTICIA	\$1.348	\$1.392	-	-	\$2.741	3,0%
MUJERES	\$1.017	\$1.485	-	-	\$2.502	2,7%
SALUD	\$332	\$382	-	-	\$714	0,8%
HÁBITAT	\$369	\$193	-	-	\$562	0,6%
GESTIÓN PÚBLICA	\$189	\$219	-	-	\$408	0,4%
TOTALES	\$41.403	\$50.600	-	-	\$92.002	100,0%

Compromisos en millones de pesos

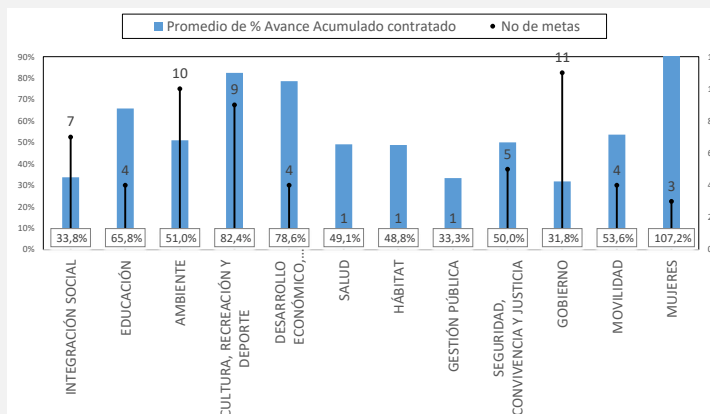

La Gráfica calcula el promedio de avance contratado de las metas por cada uno de los sectores, así mismo visualiza la cantidad de metas asociadas.

AVANCE POR LÍNEA DE INVERSIÓN FRENTE AL TOTAL DEL PRESUPUESTO

Anexas Línea de inversión	POAI 2021	%_POAI 2021	Compromisos 2021	%_Compromisos 2021	POAI 2022	Compromisos 2022
1_Inflexible 45%	\$18.379	50,0%	\$19.105	46,1%	\$22.119	\$21.822
Gestión pública local	\$5.407	14,7%	\$4.918	11,9%	\$6.225	\$6.544
Sistema Bogotá Solidaria (20%)	\$7.926	21,6%	\$7.917	19,1%	\$10.088	\$9.576
Educación superior y primera infancia (10%)	\$3.605	9,8%	\$3.604	8,7%	\$4.147	\$4.061
Inspección, vigilancia y control	\$1.442	3,9%	\$2.665	6,4%	\$1.659	\$1.641
2_Presupuestos Participativos 50%	\$18.023	49,0%	\$21.966	53,1%	\$27.837	\$28.396
Inversiones ambientales sostenibles	\$1.457	4,0%	\$1.416	3,4%	\$2.060	\$1.895
Infraestructura	\$4.580	12,5%	\$9.538	23,0%	\$14.659	\$16.219
Desarrollo social y cultural	\$7.663	20,8%	\$6.832	16,5%	\$8.515	\$7.951
Desarrollo de la Economía Local	\$4.322	11,8%	\$4.180	10,1%	\$2.602	\$2.330
3_Flexible 5%	\$360	1,0%	\$332	0,8%	\$415	\$382
Condiciones de salud	\$332	0,9%	\$332	0,8%	\$382	\$382
Participación Ciudadana y construcción de confianza.	\$29	0,1%	-	-	\$33	-

Compromisos en millones de pesos

Las líneas de inversión local determinan una orientación estratégica de las inversiones que se podrán realizar en el horizonte del Plan de Desarrollo Local. Esta tabla presenta el porcentaje de cada una de las líneas de inversión local respecto al POAI de la vigencia, así como los porcentajes de los compromisos presupuestales respecto al corte trimestral.